

0815084

भारतीय माध्यमिक शिक्षा परिषद्

National Council for School Education

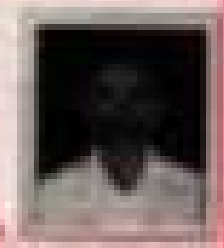

माध्यमिक परीक्षा - २०१२
Intermediate Examination - 2012
अंकों के साथ (CERTIFICATE-CLM MARKS SHEET)

परीक्षा	उम्मीदवार	नियमित	फुल टाइम	शिफ्ट	[अंक]
---------	-----------	--------	----------	-------	-------

यदि छात्र को दो से अधिक अंकों का प्रमाण मिले तो उसे उच्चतम अंक प्राप्त करने वाले परीक्षा के अंक ही मान्य होंगे।
 यदि छात्र को दो से अधिक अंकों का प्रमाण मिले तो उसे उच्चतम अंक प्राप्त करने वाले परीक्षा के अंक ही मान्य होंगे।
 यदि छात्र को दो से अधिक अंकों का प्रमाण मिले तो उसे उच्चतम अंक प्राप्त करने वाले परीक्षा के अंक ही मान्य होंगे।

विषय	अंकों का अंतर	अंकों का अंतर	अंकों का अंतर	अंकों का अंतर	अंकों का अंतर
GENERAL PAPER	100	100	100	100	
ENGLISH	100	100	100	100	
PHYSICS	100	100	100	100	100
CHEMISTRY	100	100	100	100	100
BIOLOGY	100	100	100	100	100
SPORT & PRACTICAL	100	100	100	100	100

यदि छात्र को दो से अधिक अंकों का प्रमाण मिले तो उसे उच्चतम अंक प्राप्त करने वाले परीक्षा के अंक ही मान्य होंगे।
 यदि छात्र को दो से अधिक अंकों का प्रमाण मिले तो उसे उच्चतम अंक प्राप्त करने वाले परीक्षा के अंक ही मान्य होंगे।
 यदि छात्र को दो से अधिक अंकों का प्रमाण मिले तो उसे उच्चतम अंक प्राप्त करने वाले परीक्षा के अंक ही मान्य होंगे।

27th June 2012