



भारत सरकार

Government of India

निशा चौधरी

Nisha Chaudhry

जन्म तिथि / DOB : 13/10/1987

महिला / Female



6846 6093 5299

मेरा **आधार**, मेरी पहचान



भारतीय विशिष्ट पहचान प्राधिकरण

Unique Identification Authority of India

पता: W/O सतीश कुमार, ६५, पूजा एन्क्लेव, मथुरा,
कृष्णा नगर, उत्तर प्रदेश, 281004

Address: W/O Satish Kumar, 65, pooja enclave,
Mathura, Krishna Nagar, Uttar Pradesh, 281004

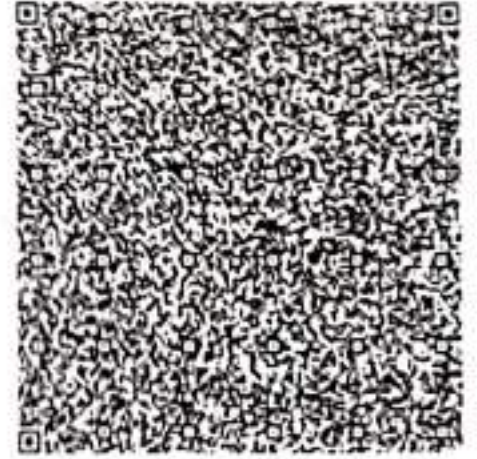

6846 6093 5299



1947



help@uidai.gov.in

WWW

www.uidai.gov.in