

NOTES -> ALL DIMENSIONS ARE IN MM  
 2. ANY DIMENSION SHOULD BE READ ONLY  
 TO THE NOTICE OF ARCHITECT

FIRE FIGHTING  
 ALL EXISTING WALLS SHOULD BE MAINTAINED  
 ALL EXISTING DOORS SHOULD BE MAINTAINED  
 ALL EXISTING WINDOWS SHOULD BE MAINTAINED  
 ALL EXISTING ROOFS SHOULD BE MAINTAINED

SHEET NO. AR/SUB-01  
 NAMIT TANDON  
 AS SHOWN  
 SUBMISSION DRAWING  
 Ar. Namit Tandon  
 CA-2005/35959  
 CONSULTANTS  
 AXIS  
 ARCHITECTS, ENGINEERS & INTERIORS  
 201/202, GURUPALACE, 2ND FLOOR,  
 LUCKNOW  
 www.axisarchitects.com

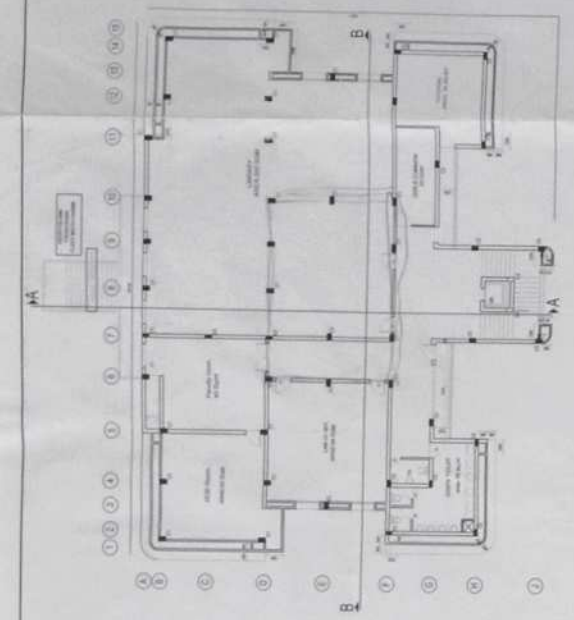

THIRD FLOOR PLAN

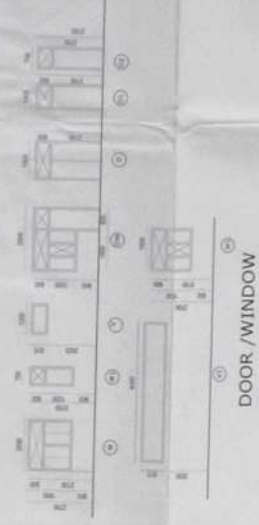

DOOR / WINDOW

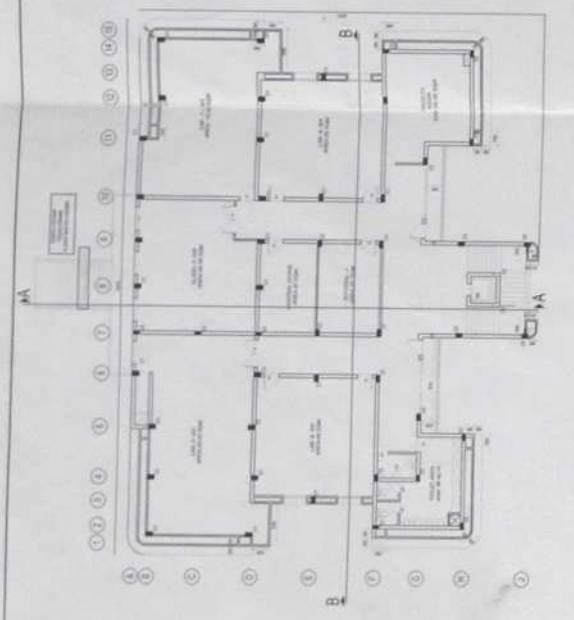

SECOND FLOOR PLAN



SECTION B-B

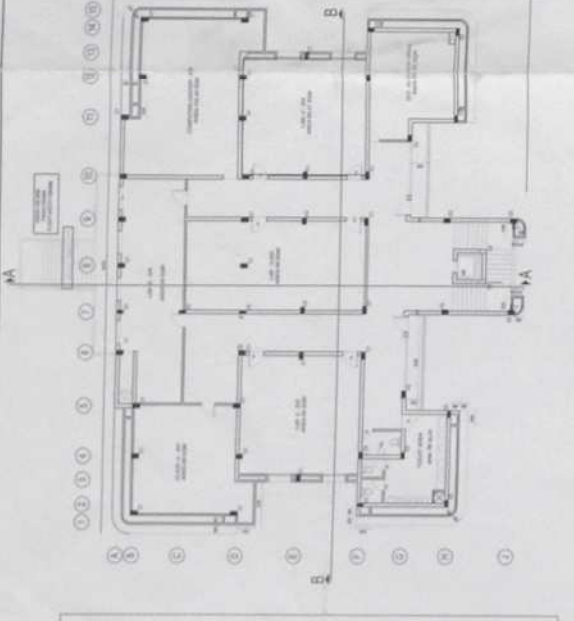

FIRST FLOOR PLAN

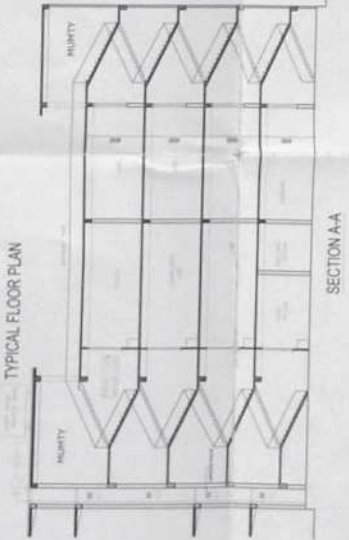

TYPICAL FLOOR PLAN

SECTION A-A

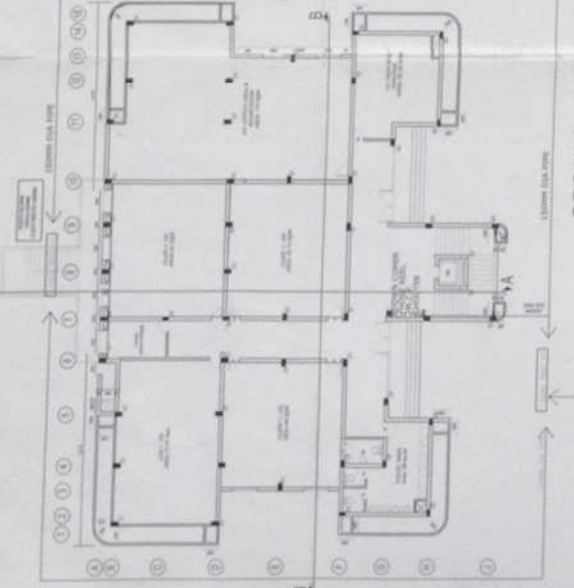

GROUND FLOOR PLAN



ELEVATION

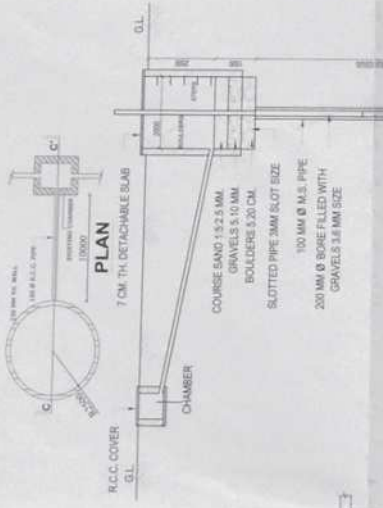

SECTION  
 PERCOLATION PIT  
 RAIN WATER HARVESTING  
 DRAIN DETAIL  
 SCALE N.T.S.



LOCATION PLAN  
 NET TO SCALE

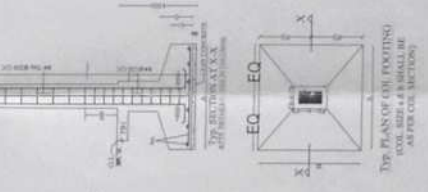

TYP. PLAN OF COIL FOOTING  
 COIL SIZE & R SHALL BE  
 AS PER COIL SECTION

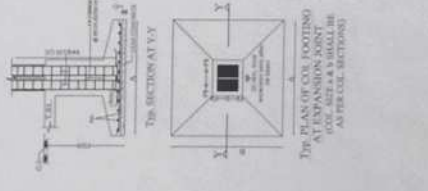

TYP. PLAN OF COIL FOOTING  
 AT EXPANSION JOINT  
 COIL SIZE & R SHALL BE  
 AS PER COIL SECTION

1. F.H.C. FIRE HYDRANT CABINET WITH 30 M HOSE REEL.
2. ELEC/DIESEL PUMP AT TERRACE TANK LVL. capacity = 450 Liters with minimum.

NOTES -> 1. ALL DIMENSIONS ARE IN MM  
 2. DIMENSIONS SHOULD BE READ ONLY  
 TO THE NOTICE OF ARCHITECT  
 3. ANY DISCREPANCY SHALL BE BROUGHT  
 TO THE NOTICE OF ARCHITECT

SCHEDULE OF OPENINGS:

S. NO.	NOMENCLATURE	SIZE	LINTEL SILL
01	1500X2100	2100	
02	750X2100	2100	
03	2000X2700	2700	800
04	750 X 2700	2700	800
05	1200 X 675	2700	2025

AREA STATEMENT

MAIN BLOCK AREA:-  
 ALREADY PASSED  
 G.F. COVERED AREA = 775 sq.m.  
 F.F. COVERED AREA = 775 sq.m.  
 S.F. COVERED AREA = 775 sq.m.  
 T.F. COVERED AREA = 775 sq.m.

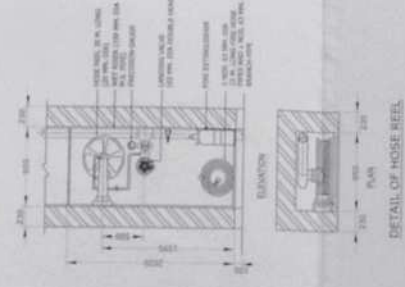

DETAIL OF HOSE REEL

NOTES: 1. ALL DIMENSIONS ARE IN MM  
 2. DIMENSION SHOULD BE READ ONLY TO THE NOTICE OF ARCHITECT

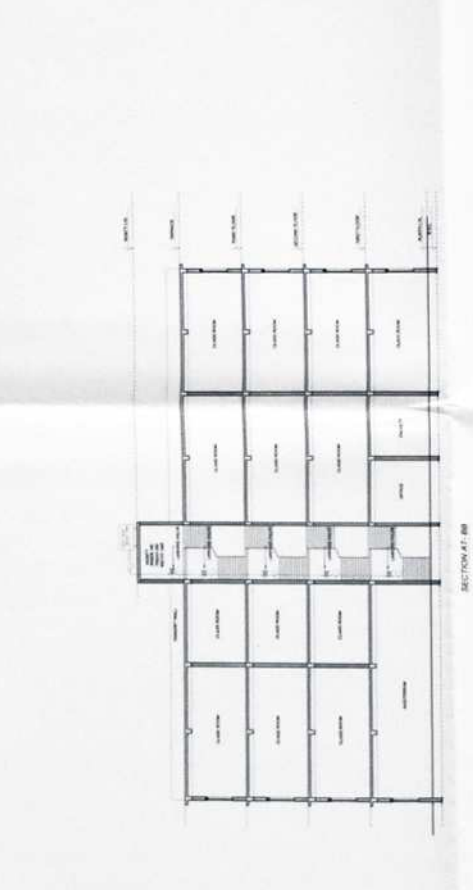
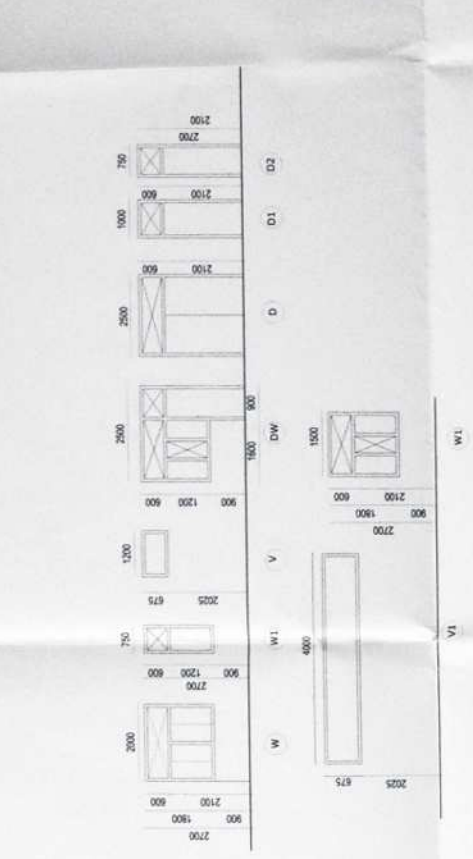
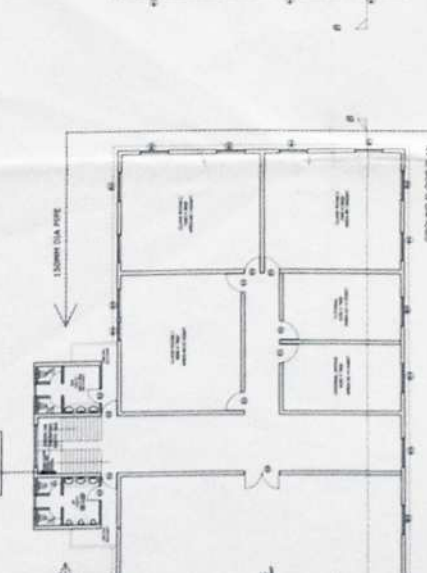
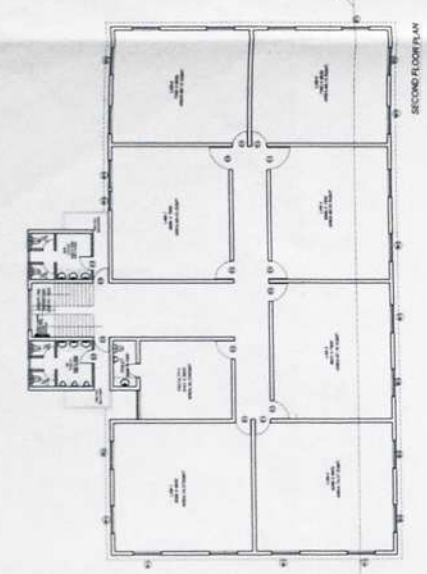
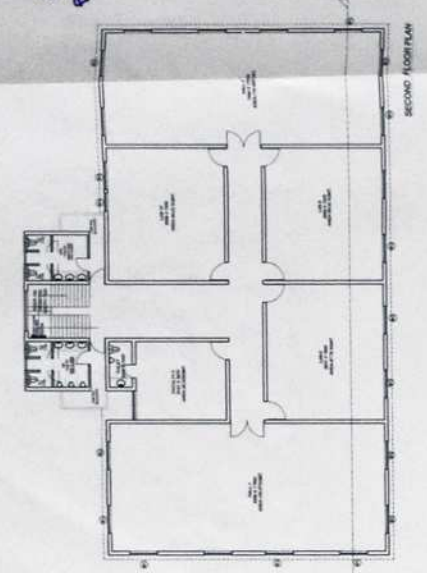
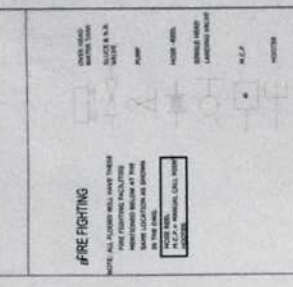

DOOR / WINDOW

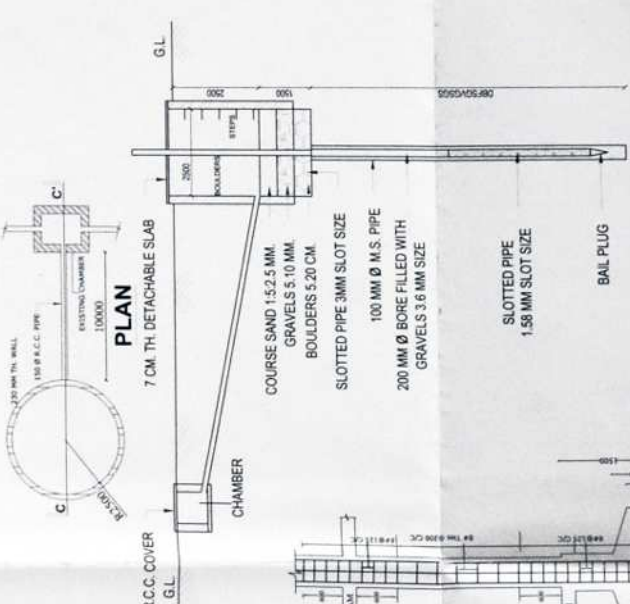
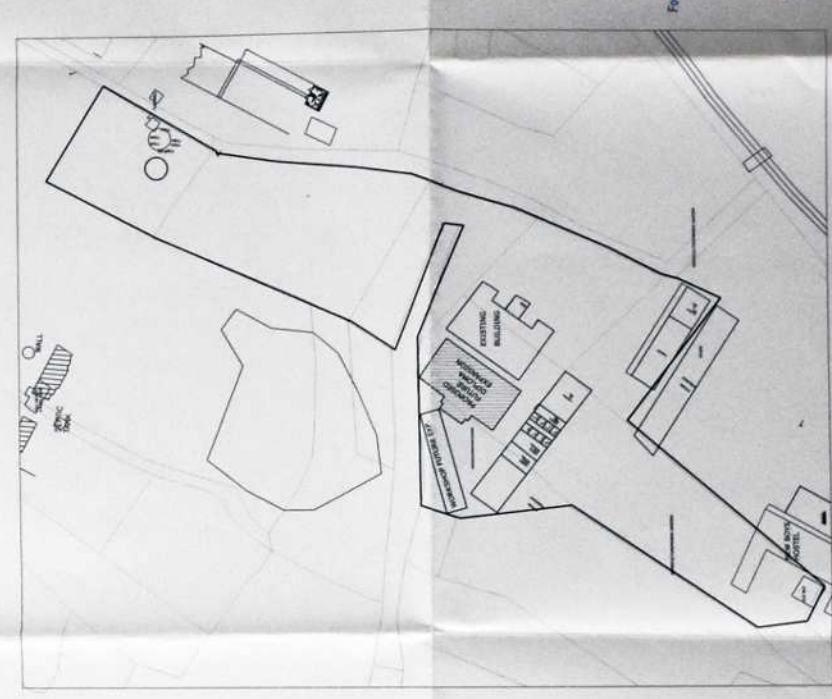

SECTION N.T.S. PERCOLATION PIT RAIN WATER HARVESTING DRAIN DETAIL

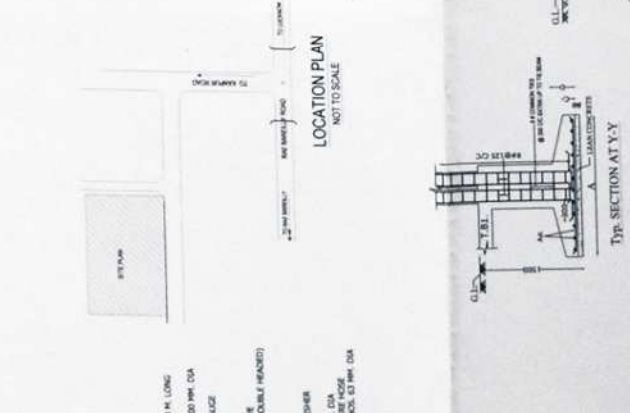

Typ. PLAN OF COIL FOOTING (COL. SIZE A & B SHALL BE AS PER COL. SECTIONS)

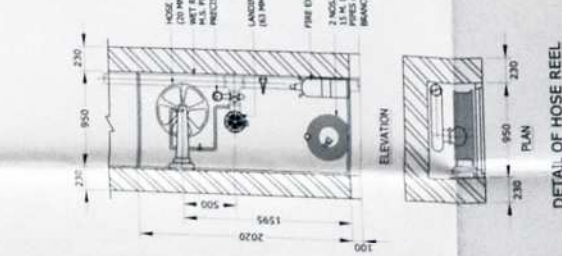

DETAIL OF HOSE REEL

1. F.H.C. FIRE HYDRANT CABINET WITH 30 M HOSE REEL
2. ELECTRIC / DIESEL PUMP AT TERRACE TANK (V.L. capacity -> 450 Litm with minimum)

NOTES: -1. ALL DIMENSION ARE IN MM  
 2. DIMENSION SHOULD BE READ ONLY  
 3. ANY DISCREPANCY SHOULD BE BROUGHT TO THE NOTICE OF ARCHITECT.

SCHEDULE OF OPENINGS:

S. NO.	NOMENCLATURE	SIZE	LINTEL SILL
D1		1000X2100	2100
D2		750X2100	2100
D3		1000X2700	2700
D4		1000X2700	2700
W		750 X 2700	2700
W1		1000 X 2700	2700
V		1200 X 675	2025

AREA STATEMENT

MAIN BLOCK AREA:-

G.F. COVERED AREA = 719.34 sq.m.
F.F. COVERED AREA = 725.71 sq.m.
S.F. COVERED AREA = 725.71 sq.m.
T.F. COVERED AREA = 725.71 sq.m.

FOR AMBALIKA WELFARE FOUNDATION  
 SUBMISSION DRAWING  
 AS SHOWN  
 Ar. Namit Tandon  
 CA/2005/35959  
 ARCHITECTS, ENGINEERS & INTERIORS  
 CONSULTANTS

(भाग-१)

(प्रस्तुतकर्ता अथवा प्रार्थी द्वारा रखा जाने वाला)

लेख पत्र या प्रार्थना पत्र प्रस्तुत करने का दिनांक ..... क्रम संख्या 58  
प्रस्तुतकर्ता या प्रार्थी का नाम .....  
लेख्य का प्रकार .....  
प्रतिफल की धनराशि .....  
1-रजिस्ट्रीकरण शुल्क .....  
2-प्रतिलिपिकरण शुल्क .....  
3 निरीक्षण या तलाश शुल्क .....  
4-मुहतारनामा के प्रमाणिकरण के लिए शुल्क .....  
5-कमीशन शुल्क .....  
6 विविध .....  
7-यात्रिक पत्र .....  
1 से 6 तक का योग .....  
शुल्क वसूल करने का दिनांक .....  
दिनांक, जब लेख्य प्रतिलिपि या तलाशनामा पत्र  
वापस करने के लिए तैयार किया .....  
रजिस्ट्रीकरण अधिकारी के हस्ताक्षर .....

58/63

Q-4755/09

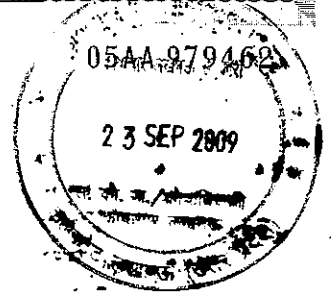
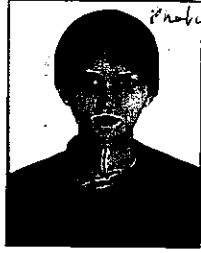
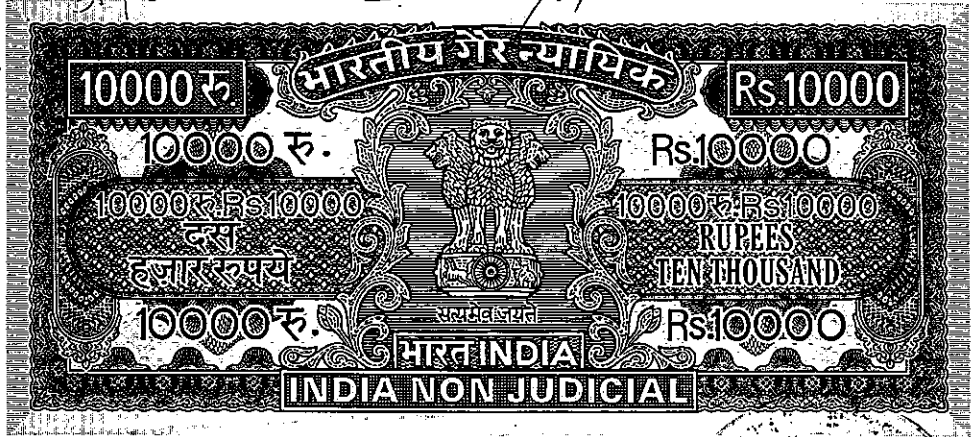

मातृलियल-1196160/-  
जनरल स्टैम्प-600.00/-

लेखपत्र का विवरण

- 1- भूमि का प्रकार - कृषि योग्य
- 2- वार्ड/परगना- निगौडा
- 3- मोहल्ला/ग्राम - उत्तरगाँव १ देवीशंकरग्राम
- 4- सम्पत्ति का विवरण - गाँडा संख्या-1293/1-930 हे०मे०से
- 5- सम्पत्ति का क्षेत्रफल - 1.424 हे०
- 6- मापन की इकाई - हेक्टेयर
- 7- सड़क की स्थिति - 1/2 कि०मी० दूर

Ambalika Welfare Foundation

*Mamke  
Musi*



*[Signature]*  
Chairman

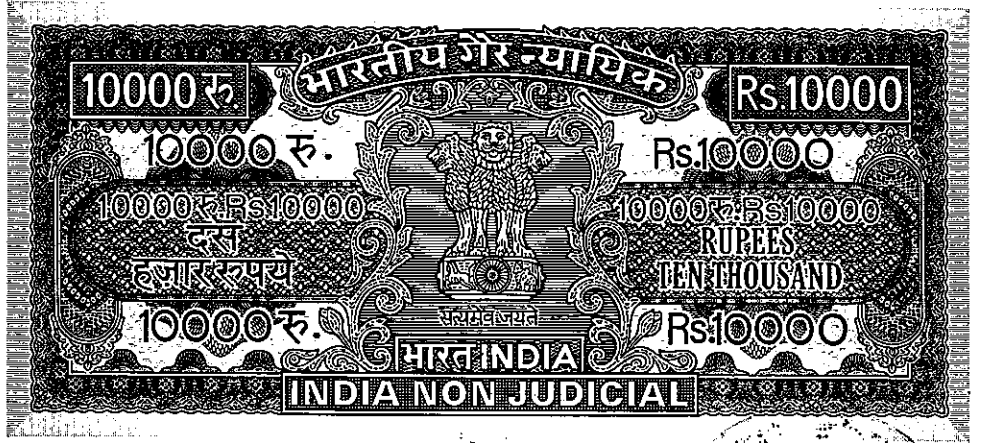

:2:

18- विक्रय राशि - 00

19- जनरल स्टैम्प - 60000/-

10- चौहददी :- पूरब - चकमार्ग , पश्चिम - गाटा संख्या - 1307  
उत्तर - चकमार्ग , दक्षिण - गाटा संख्या - 1289

पृथमपक्ष की संख्या - 18 एकड़ दानकर्ता का विवरण

1- मालविका मिश्रा पुत्री बी०सी० मिश्रा निवासी उत्तरगांव परगना  
परगना निगौडा तहसील मोहनलाल गंज जिला लखनऊ

द्वितीयपक्ष की संख्या - 18 एकड़ दानगुहीता का विवरण

1- अम्बालिका वेलफेयर फाउन्डेशन ट्रस्ट कार्यालय अम्बालिका बिबिल्डिंग  
सुभाषमार्ग चारबाग लखनऊ द्वारा ट्रस्टी चैयरमैन बृजेशचन्द्र मिश्र पुत्र  
रमणबी०राम मिश्र निवासी 11 रिश्मिया रोड कैन्ट लखनऊ।

#### दान पत्र

मैं कि मालविका मिश्रा पुत्री बी०सी० मिश्रा निवासी उत्तरगांव परगना  
निगौडा तहसील मोहनलाल गंज जिला लखनऊ की हूँ। जो कि आराजी  
काश्तकारी स्थित मौजा उत्तरगांव परगना निगौडा तहसील मोहनलाल गंज  
जिला लखनऊ जिसका विवरण तारणी में दिया है जो दानकर्ता की कृपा -  
सम्पत्ति है जिसका नामान्तरण हो चुका है जिसको स्पष्टता नुसार दान कर  
रही है जिस पर 30 पैड आम स्थित है किन्तु इसके पूर्व 1293/1-930 हे० में  
0-506 हे० जो दिनांक 8-10-09 को दान को गई है उसमें उक्त 30 पैड आम  
की मालियत पर जनरल स्टैम्प अदा किया जा चुका है जिसकी रीजस्ट्री पुस्तिका  
खन्ड-1949 पृष्ठ 271/288 पर क्रमसंख्या-4601/09 पर पंजीकृत है। दानगुहीता

Ambalika Welfare Foundation

*Malika  
Mishra*

*[Signature]*  
Chairman

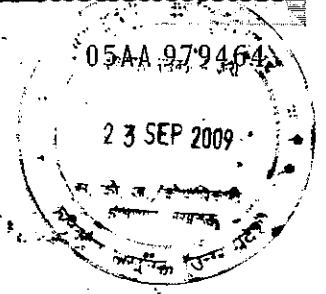
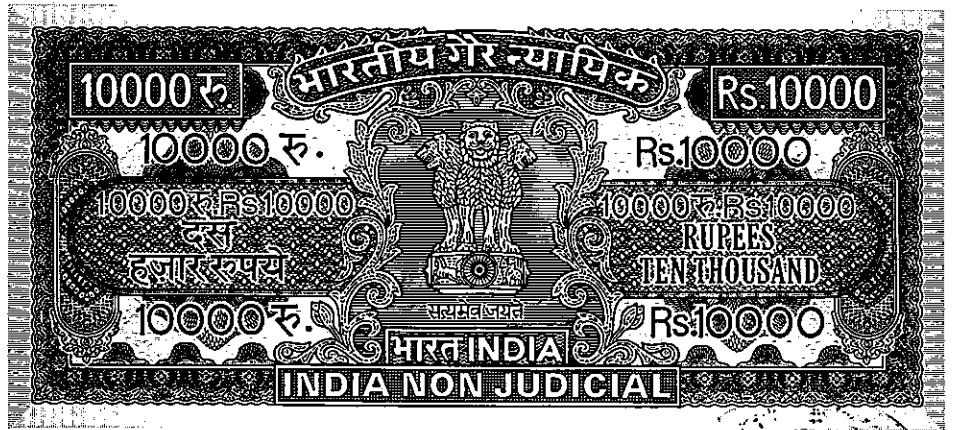

:3:

आराजी पर अन्य कोई पेठ, कुआँ, बोरिंग, निम्नार्ण नहीं है 200मीटर त्रिज्या में निम्नार्ण होने के कारण उपरि उक्त अतिरिक्त मातिलयत पर जनरल स्टैम्प अदा किया गया है। दानशुदा आराजी राजमार्ग जनपदीय मार्ग लिंकमर्ग खडन्जा किनारे नहीं है रोड से 1/2 कि०मी० दूर है दानक अनुसूचित जाति नहीं है विषेशत ग्राम के अन्तर्गत कृष योग्य है कृष प्रयोग हेतु दान की जा रही है। दानशुदा आराजी को स्वेच्छा कुतार - पुस्तनतापूर्वक अपनी इन्डिया की स्वस्थ दुआ में बिना किसी दबाव भाजायज के मे अम्बालिका वलमियर फाउन्डेशन ट्रस्ट कार्यालय अम्बालिका बिबिल्डिंग सुभाभमार्ग वारबाग लखनऊ द्वारा ट्रस्टी धैरभेन बृजेधन्द मिश्र पुत्र स्वर्गीय रमण मिश्र निवासी 11.विधैया रोड कैन्ट लखनऊ को दान कर दिया है। आज की तारीख से मेरा कोई वास्ता सरोकार दानशुदा भूमि से बाकी नहीं रहे गया है दानशुदा आराजी का दाखिलखारिज कागजात सरकारी मे दानशुदीता अपने नाम करा लेवे यदि भविष्य मे कोई भी

*Mahua*  
*Mishra*

Ambalika Welfare Foundation  
*Ashu*  
Chairman

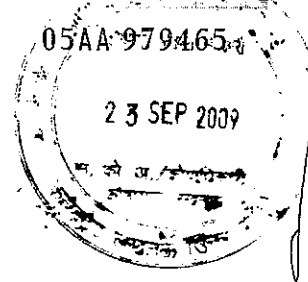

: 4 :

विवाद दानभूदा आराजी की बाबत हो तो उसकी समस्त जिम्मेदारी मुझ दानकर्ता पर होगी इसमें मुझको व मेरे वा रिस्तानों को न कोई उज्र है न होगा। अतएव यह दानपत्र समक्ष गवाहान तहरीर करा दिया कि प्रमाण रहे और समय

*malukey  
mish*

Ambalika Welfare Foundation

*[Signature]*  
Chairman



:6:

पर काम आये ला रणी आ रा जो दानशुदा :-

गाटासंख्या/रकबा	दर	मातैल्यत
-1293 रकबा 1.933 हे०	-560000/-पु० हे०	- 797440-00
मे से रकबा 1.424 हे०	व 50% अति०	398720-00
200मीटर रत्रिज्या मे निर्माण हे		=1196160-00

*ngunika*  
*msd*

Ambalika Welfare Foundation

*[Signature]*  
Chairman



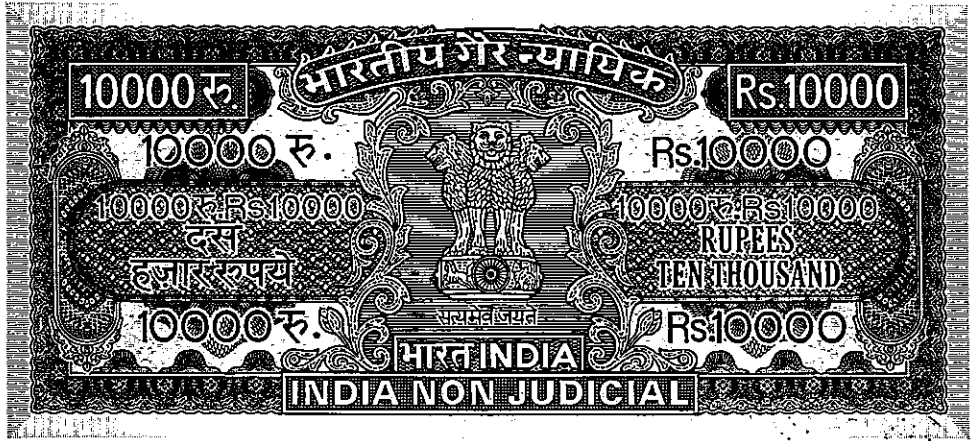

05AA 979467

23 SEP 2009

:6:

दानशुदा आराजी हर प्रकार के विवाद से मुक्त है।

दिनांक 15-10-2009 ई

गवाह 1: इजेश सुधाकरपेरी  
श्री जीत ली इन्फो काजपेरी  
किंग गिरी हाउस लखनऊ

दोस्त नकर्ता

*Mahesh*  
*Musil*



गवाह 2: ओमप्रकाश अग्रवाल  
एडवोकेट  
एच.ओ.ए. अग्रवाल  
लखनऊ

दोस्त साहीना Anubhika Welfare Foundation



*Anubhika*  
Chairman

टाइपकर्ता

*KG*  
रजनीकान्त सिंह लाठ नं० 1/88  
तहसील नलाल गंज, लखनऊ

मसफिरकर्ता

*Anubhika*  
श्री आर जी शिवाजी एडवोकेट  
तहसील नलाल गंज, लखनऊ

સમજાવે છે કે આ ૩૫ નિવેશન પ્રદાન કરવા માટે આજીવન સુધી  
 નામની નમ્બર ગ્રામ ૩ જિલ્લાનાં વાલુકા ૧૨૬૩ ૧૦ - નિવેશન  
 આજીવન સુધી આજીવન સુધી



૧૦ રામકા  
 Manika  
 mishi

૧૦ રામકા  
 Ambaiika Welfare Foundation

Chairman

# रजिस्ट्रेशन अधिनियम - 1908 की धारा 32 - ए, के अनुपालन हेतु फिंगर्स प्रिन्ट्स

अस्तित्वकर्ता/शिक्रेता का नाम व पता - मालिका मिश्रा पत्नी बी०सी० मिश्रा नि० उत्तरगाँव  
तहसील नवलगाँव, लखनऊ

बायें हाथ के अंगुलियों के चिन्ह :-

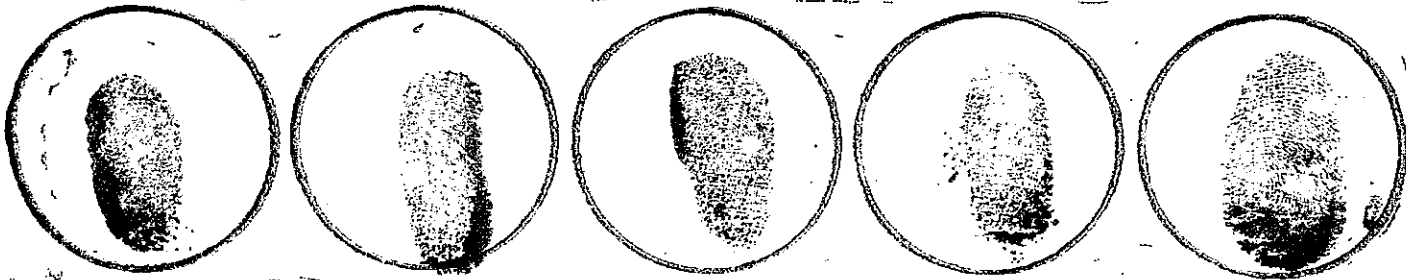

(सहीने हाथ के अंगुलियों के चिन्ह :-

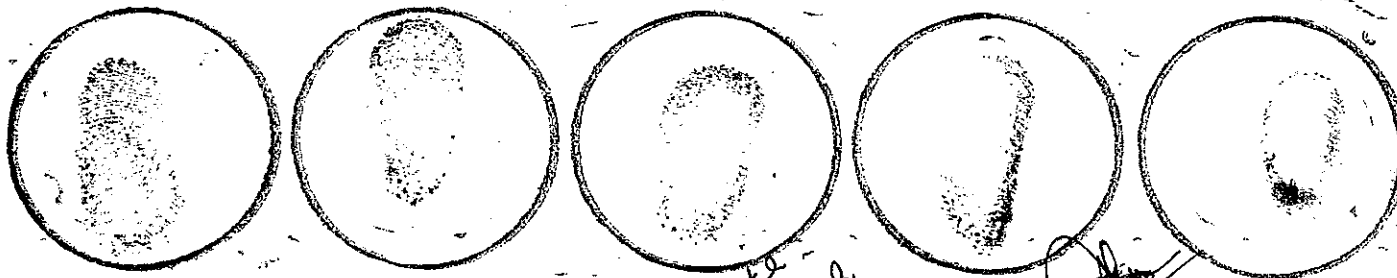

*malika*  
*misra*

अस्तित्वकर्ता/शिक्रेता के हस्ताक्षर

शिक्रेता/ अज्ञेता का नाम व पता - बालकृष्ण मिश्र पुत्र स्व० बी०एन० मिश्र नि० ॥ प्लेनारोड  
कान्तलखनऊ

बायें हाथ के अंगुलियों के चिन्ह :-



(सहीने हाथ के अंगुलियों के चिन्ह :-



Ambalika Welfare Foundation  
 शिक्रेता/अज्ञेता के हस्ताक्षर

*Bl*

उ.

नकल भू-चित्र  
गाँव- उत्तर गाँव पर. निगोह  
तह. मोहनलालगंज जिला लखनऊ  
१४००फ. / १६६३ ई.



1939  
1884  
5/11/07

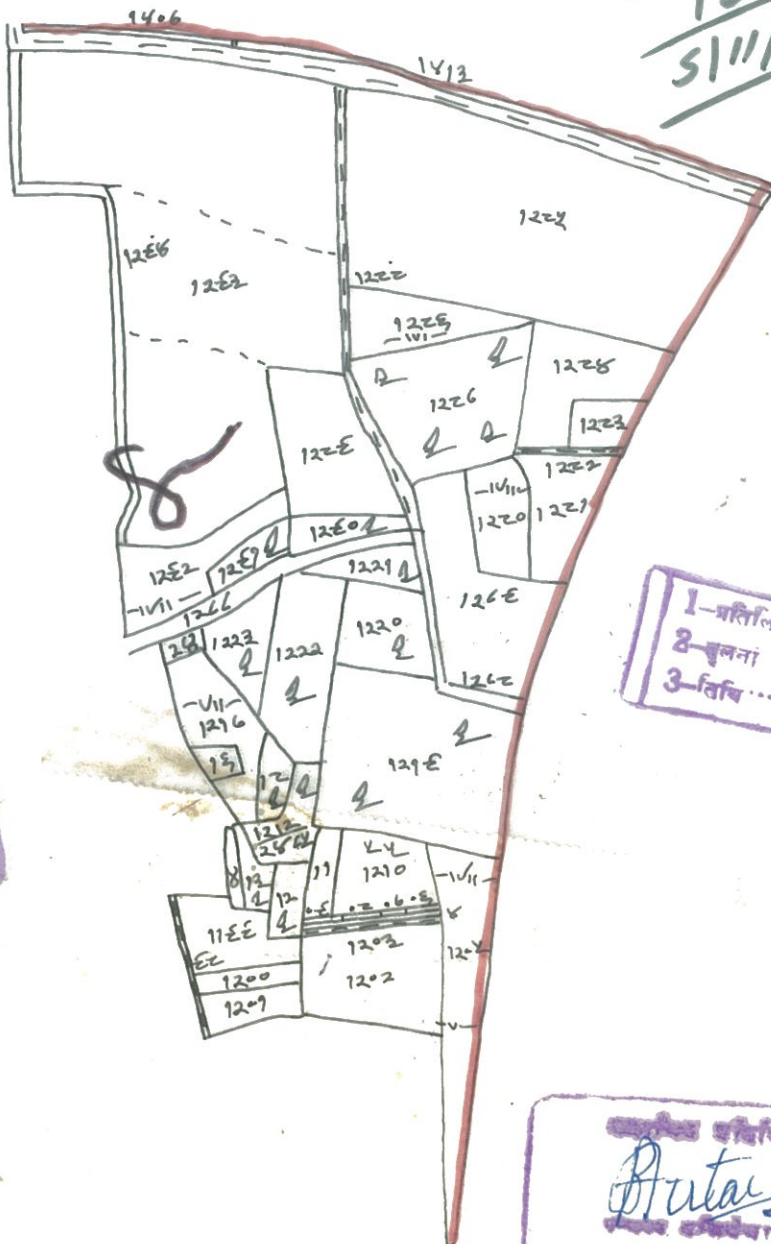

आवेदन पत्र  
प्रतिनिधि की तारीख  
7-11-07  
22-11-07

1-प्रतिलिपि कता  
2-बुलना कता  
3-तिथि  
6-11-07

Pratap  
7/11/07

पैमाना-१इंच=१मील

द.

