



सिद्धा -सप्त

बिडली-000000/- मासिका-24933300/- कुं-सामक- 134530/-  
 सी.कोड 1020 से पृष्ठ 17 कुल निर्वाह खात 16278250/- पर उचितकर खात  
 0.02500 नम्बे 250 वर्गमीटर पर कायम 05 दर 4800/- लम्बे प्रति  
 वर्गमीटर की दर से मासिका 12000000/- खाते 2 लेख खात 12333300 पर  
 कायम 10 दर 5100000/- लम्बे प्रति हेक्टर की दर से मासिका  
 12930000/- खाते कुल मासिका 24933300/- खाते



संकायक एवं अधिकार विवरण :

1. अधीन का अधिकार - अधीन
2. पदाधिकारी - अधीन
3. अधीन - अधीन
4. अधीन का अधिकार - अधीन
5. अधीन - अधीन
6. अधीन का अधिकार - अधीन
7. अधीन का अधिकार - अधीन
8. अधीन का अधिकार - अधीन
9. अधीन का अधिकार - अधीन
10. अधीन का अधिकार - अधीन
11. अधीन का अधिकार - अधीन
12. अधीन का अधिकार - अधीन
13. अधीन का अधिकार - अधीन
14. अधीन का अधिकार - अधीन
15. अधीन का अधिकार - अधीन
16. अधीन का अधिकार - अधीन
17. अधीन का अधिकार - अधीन
18. अधीन का अधिकार - अधीन
19. अधीन का अधिकार - अधीन
20. अधीन का अधिकार - अधीन

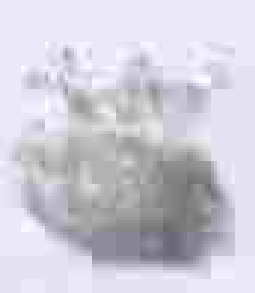
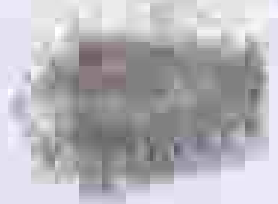

Form No. 1

Page No. 1

Form No. 1

Page No. 1

Form No. 1

**Dr. Ramesh Chandra**  
 Dr. Ramesh Chandra  
 Dr. Ramesh Chandra  
 Dr. Ramesh Chandra  
 Dr. Ramesh Chandra



Dr. Ramesh Chandra  
 Dr. Ramesh Chandra  
 Dr. Ramesh Chandra

Dr. Ramesh Chandra



Dr. Ramesh Chandra

Dr. Ramesh Chandra



(B)

कृपया कुल मालिकता 2493000/- कृपया यह सिद्धता 2493000/- प्रतिफल की दर से 1246500/- कृपया का जवाब है: ई-स्टाम्प प्रमाण पत्र सं० IN/P/1954589/9300587 है; कृपया कृपया 2493000/- से सम्बन्धित सभी तथा सच एवं निष्ठा पूर्वक जांचि करके दे प्रेषित के तथ्य दियावा नहीं भया है;

सच्चे शिष्टाचार

कृपया



कृपया सच - श्री देविका कुमारी जी के पुत्र निरंजन कृष्ण शर्मा  
निवासी- दिल्ली-110015 के पुत्र निरंजन कृष्ण शर्मा के सम्बन्ध में  
निवासी- दिल्ली-110015  
निवासी- दिल्ली-110015  
कृपया कृपया कृपया कृपया



कृपया सच - श्री देविका कुमारी जी के पुत्र निरंजन कृष्ण शर्मा  
निवासी- दिल्ली-110015 के पुत्र निरंजन कृष्ण शर्मा के सम्बन्ध में  
निवासी- दिल्ली-110015  
निवासी- दिल्ली-110015  
कृपया कृपया कृपया कृपया

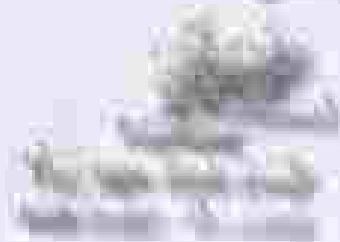
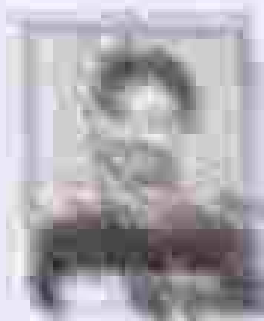

17

L2876/20

आवक नं. 100/2000  
आवक नं. 100/2000  
आवक नं. 100/2000

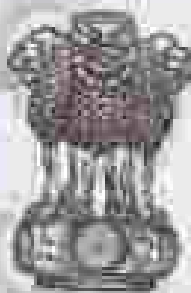

सत्यमेव जयते

INDIA NON JUDICIAL

Government of Uttar Pradesh

e-Stamp

- 1. Certificate No.
- 2. Certificate Issue Date.
- 3. Account Reference.
- 4. Unique Doc. Reference.
- 5. Purchased By.
- 6. Description of Document.
- 7. Property Description.
- 8. Consideration Price (INR)
- 9. Locality.
- 10. Record Date.
- 11. Stamp Duty Paid By.
- 12. Stamp Duty Certificate No.

- 1. 100/2000/100/2000
- 2. 100/2000/100/2000
- 3. 100/2000/100/2000
- 4. 100/2000/100/2000
- 5. 100/2000/100/2000
- 6. 100/2000/100/2000
- 7. 100/2000/100/2000
- 8. 100/2000/100/2000
- 9. 100/2000/100/2000
- 10. 100/2000/100/2000
- 11. 100/2000/100/2000
- 12. 100/2000/100/2000

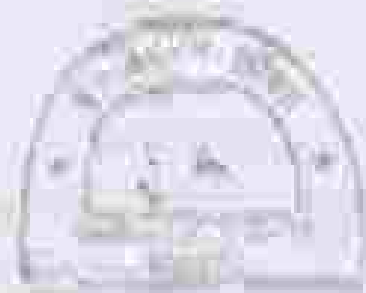
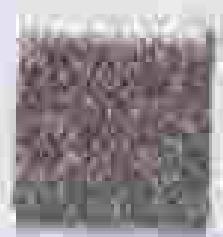

100/2000/100/2000

100/2000/100/2000

100/2000/100/2000

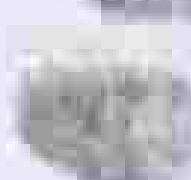

100/2000/100/2000

100/2000/100/2000

सम्पत्ति तक पहुँचने का नक्शा खींचें

विद्येता का नाम: उदयराज व अमोदिया

पेता का नाम: श्रीमाराज सेना इस्ट एम मेंगेर कुमर अमोदिया

शुी स्थित नाम-

