

64960

6.00 M OPEN SPACE

6.00 M OPEN SPACE

6.00 M OPEN SPACE

D. PHARMA BLOCK

OPEN SPACE

ENTRY / EXIT

18215

6145

27875



संकेत: 1117/2000  
 दिनांक: 19/11/2001  
 विषय: ...

1. ...
2. ...
3. ...
4. ...
5. ...
6. ...
7. ...

Signature: ...  
 Date: 20/11/2001

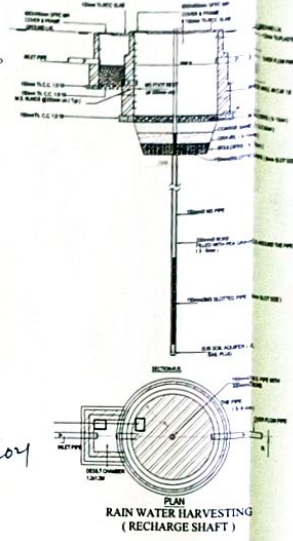

Project:  
**BUILDING PLAN FOR  
 TYS PHARMACY COLLEGE AT  
 GATA NO. 81 & 88  
 SHANTI NAGAR, FATEHPUR(U.P.)**

**AREA STATEMENT**

PLOT AREA	= 3120.00 SQ. M.
PERMISSIBLE GROUND COVERAGE(35%)	= 1092.00 SQ. M.
PERMISSIBLE F.A.R. (2.0)	= 6240.00 SQ. M.
COVERED AREA ON GROUND FLOOR	= 1017.28 SQ. M.
COVERED AREA ON FIRST FLOOR	= 967.10 SQ. M.
COVERED AREA ON SECOND FLOOR	= 362.68 SQ. M.
TOTAL COVERED AREA FOR F.A.R.	= 2347.06 SQ. M.
COVERED AREA OF MUMTY	= 27.99 SQ. M.
TOTAL COVERED AREA ON ALL FLOORS	= 2395.05 SQ. M.
TOTAL COVD. AREA ACHIEVED ON GROUND FLOOR	= 1017.28 SQ. M. (32.61 %)
WHICH IS LESS THAN PERMISSIBLE GROUND COVERAGE i.e. 35%.	
TOTAL COVD. AREA FOR F.A.R. = 2347.06 SQ.M. (0.76)	
WHICH IS LESS THAN PERMISSIBLE F.A.R. (i.e. 2.0)	

**SCHEDULE OF DOOR / WINDOW / OPENING**

S.NO	TYPE	SIZE	BALL	LINTEL	LINTEL
1	D	2400 x 2550		2550	DOOR
2	D1	1500 x 2550		2550	DOOR
3	D2	1200 x 2550		2550	DOOR
4	D3	1000 x 2550		2550	DOOR
5	D4	750 x 2550		2150	DOOR
6	W1	2400 x 1800	900	2550	WINDOW
7	W2	1800 x 1800	900	2550	WINDOW
8	W3	1200 x 1800	900	2550	WINDOW
9	Y1	800 x 900	1800	2550	VENTILATOR

**SUBMISSION DRAWING**

DRAWN: 1/2 NORTH

SCALE: AS SHOWN

OWNER'S SIGN: ...

ARCHITECT'S SIGN: **AMIT RAJ**  
 CA/2004/34150

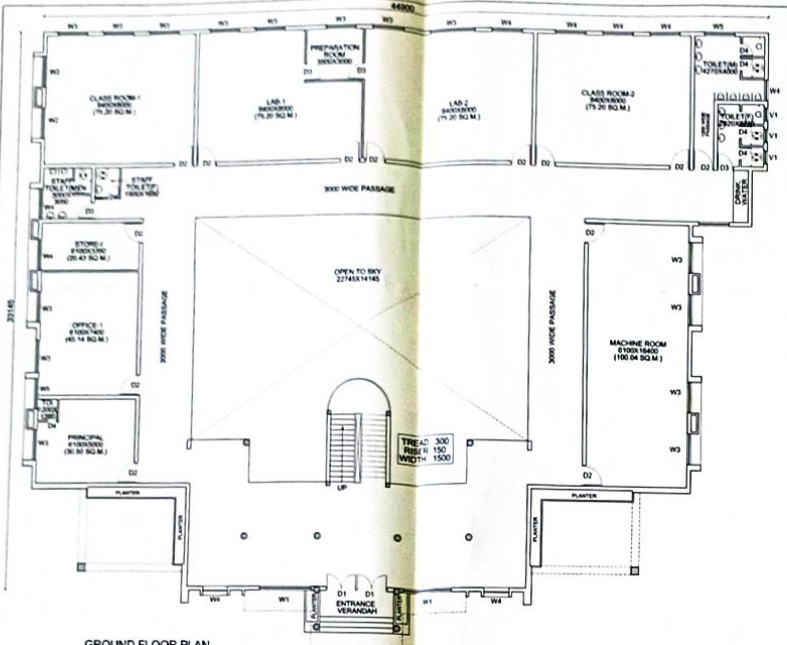

GROUND FLOOR PLAN  
SCALE 1:150

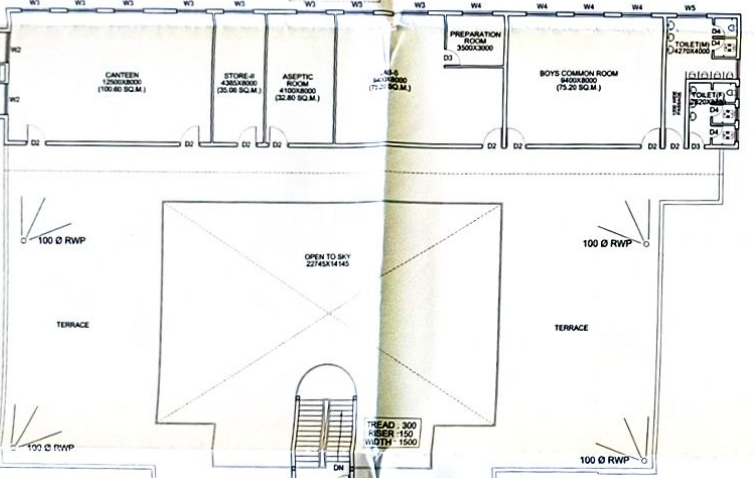

SECOND FLOOR PLAN  
SCALE 1:150

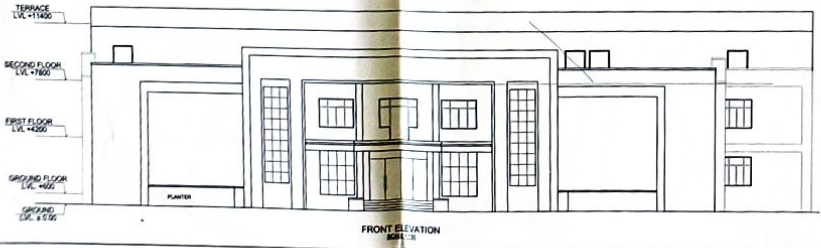

FRONT ELEVATION  
SCALE 1:50

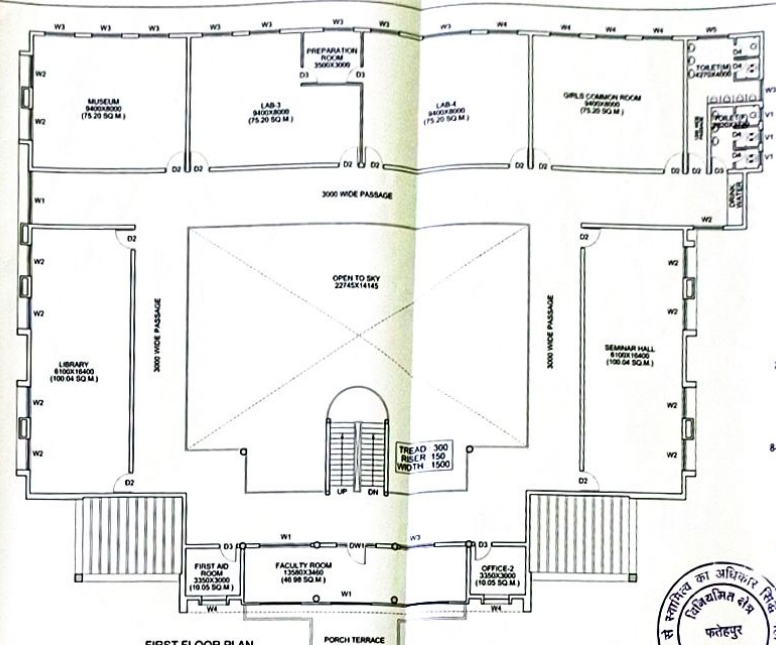

FIRST FLOOR PLAN  
SCALE 1:150

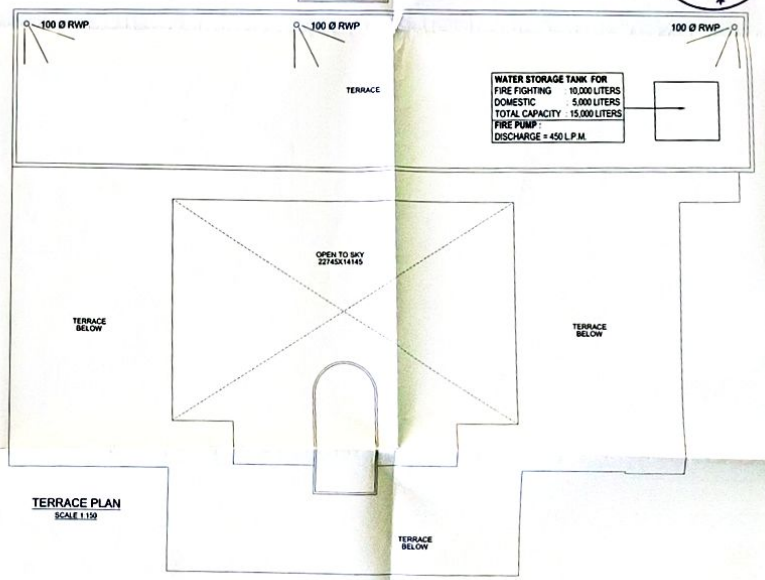

TERRACE PLAN  
SCALE 1:150

- सर्वतः अभियंता की देखरेख में तैयार किया गया है।
1. प्रकल्प के अंतर्गत तैयार की गई योजना का अंतिम स्वरूप प्रकल्प के मालिक के पास भेजा जाएगा।
  2. प्रकल्प के अंतर्गत तैयार की गई योजना का अंतिम स्वरूप प्रकल्प के मालिक के पास भेजा जाएगा।
  3. प्रकल्प के अंतर्गत तैयार की गई योजना का अंतिम स्वरूप प्रकल्प के मालिक के पास भेजा जाएगा।
  4. प्रकल्प के अंतर्गत तैयार की गई योजना का अंतिम स्वरूप प्रकल्प के मालिक के पास भेजा जाएगा।
  5. प्रकल्प के अंतर्गत तैयार की गई योजना का अंतिम स्वरूप प्रकल्प के मालिक के पास भेजा जाएगा।
  6. प्रकल्प के अंतर्गत तैयार की गई योजना का अंतिम स्वरूप प्रकल्प के मालिक के पास भेजा जाएगा।
  7. प्रकल्प के अंतर्गत तैयार की गई योजना का अंतिम स्वरूप प्रकल्प के मालिक के पास भेजा जाएगा।
  8. प्रकल्प के अंतर्गत तैयार की गई योजना का अंतिम स्वरूप प्रकल्प के मालिक के पास भेजा जाएगा।



Project  
BUILDING PLAN FOR  
TYS PHARMACY COLLEGE AT  
GATA NO. 81 & 88  
SHANTI NAGAR, FATEHPUR (U.P.)

SCHEDULE OF DOOR / WINDOW / OPENING

S.NO	TYPE	SIZE	BILL	LMTEL	LMTEL
1	D	2400 x 2500		2500	DOOR
2	D1	1500 x 2500		2500	DOOR
3	D2	1200x 2500		2500	DOOR
4	D3	1000 x 2500		2500	DOOR
5	D4	750 x 2500		2100	DOOR
6	W1	2400 x 1650	900	2500	WINDOW
7	W2	1800 x 1650	900	2500	WINDOW
8	W3	1200 x 1650	900	2500	WINDOW
9	V1	800 x 900	1650	2500	VENTILATOR

SUBMISSION DRAWING

DATE: 22/05/2024  
SCALE: AS SHOWN

Architect  
**AMIT RAJ**  
CA/2004/3411

Owner's Sign