



INDIA NON JUDICIAL
Government of Uttar Pradesh



IN-UP009900356071000V

e-Stamp

Certificate No.	: IN-UP009900356071000V
Certificate issued Date	: 01-Sep-2023 09:48 PM
Account Reference	: NEWIMPACC (SV) up14474304/ LALGANJ/ UP-AZG
Unique Doc. Reference	: SURIN-LPLUP1447430401373741353678V
Purchased by	: ANJANEE KUMAR SINGH SO SURJU SINGH
Description of Document	: Article 4 Affidavit
Property Description	: Not Applicable
Consideration Price (Rs.)	:
First Party	: ANJANEE KUMAR SINGH SO SURJU SINGH
Second Party	: ANJANEE KUMAR SINGH SO SURJU SINGH
Stamp Duty Paid By	: ANJANEE KUMAR SINGH SO SURJU SINGH
Stamp Duty Amount(Rs.)	: 100 (One Hundred only)

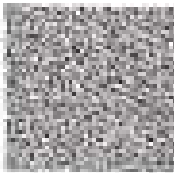

Signature: 
 eCC Name - Vijendra Kumar
 eCC Code - UP14474304
 Add - Lalganj, District - Azamgarh
 Mobile # 9913747404, L. No. - 42
 Tehsil - Lalpur, District - Azamgarh

Please verify the stamp before the use.

(प्रारूप "ब")

हम राजीश कुमार सिंह एवं श्री अंजनी कुमार सिंह, सोसाइटी ट्रस्ट गौतम एजुकेशन ट्रस्ट, 2 डी, 1504, डीम्स एलएबीएस0 मार्ग, भाग्यव्य वेस्ट, मुम्बई-400078 राज्यपूर्वक निम्नगत बयान करते हैं -

1. यह कि हमारी सोसाइटी/ट्रस्ट द्वारा निम्न शिक्षण संस्थाओं का संचालन किया जा रहा है।

 H.A.S. 1/9/23

The authenticity of this Stamp Certificate should be verified at www.e-stamps.gov or using e-Stamp Master App of India Post. Any discrepancy in the details on this Certificate should be reported to the website (1800-430-430) within 3 months.
 The user is entitled to the certificate in the name of the certificate holder.
 In case of any discrepancy please contact the concerned authority.

(2)

अ- नहीं

ब- नहीं

स- नहीं

द- नहीं

2. यह कि, हमारी सोसाइटी/ट्रस्ट के नाम निम्न विवरण के अनुसार भूमि उपलब्ध है -

क्रम संख्या	गाँव	गाँव संख्या	भूमि का रकबा	भूमि हेक्टेयर में
1	2	3	4	5
1	ग्राम कोटाबुजुर्न, पोस्ट नरसिंहपुर गुल, ताला जालगंज, जालगंज	403 321 100	0.481 हे० 0.252 हे० 0.399 हे०	1.132

3. यह कि, उपरोक्त अनेक शिक्षण संस्थाओं को निम्न विवरण के अनुसार हमारी सोसाइटी/ट्रस्ट द्वारा भूमि आवंटित की गयी है -

क्रम संख्या	संस्था का नाम	आवंटित भूमि का भवन	गाँव	गाँव संख्या	रकबा	कुल भूमि
1	2	3	4	5	6	7
	आर्य रामरती देवी फार्मरी कालेज	2130.00	ग्राम-कोटाबुजुर्न, पोस्ट-नरसिंहपुर, तालसील-जालगंज, जालगंज	403 321 100	0.481 हे० 0.252 हे० 0.399 हे०	1.132 हेक्टेयर

4. यह कि, उपरोक्त स्थिति संबंधित शिक्षण संस्थान के संचालन को प्रारम्भ के समय की है, एवं इसमें कालान्तर में कोई बदलाव नहीं किया गया है।

5. यह कि, उपरोक्त विवरण में निम्नवत् बदलाव किया गया है, और आज की तिथि का विवरण निम्नवत् है :-

क्रम संख्या	संस्था का नाम	गाँव	भूमि का विवरण		
			गाँव संख्या	रकबा	कुल भूमि हेक्टेयर में
1	2	3	4	5	6
	आर्य रामरती देवी फार्मरी कालेज 1/9/23	ग्राम -कोटाबुजुर्न, पोस्ट-नरसिंहपुर, तालसील-जालगंज, जिला-जालगंज	403 321 100	0.481 हे० 0.252 हे० 0.399 हे०	1.132

6. यह कि, भविष्य में यदि हमारी सोसाइटी / ट्रस्ट द्वारा कोई नई भूमि काय की जाती है तो उसका विवरण परिषद कार्यालय में प्रस्तुत किया जायेगा।
7. मैं घोषणा करता / करती हूँ कि मेरे द्वारा दी गयी उपरोक्त सूचना मेरी निजी जानकारी में पूर्ण रूप से सत्य है। यदि दी गयी जानकारी एवं अभिलेख / दस्तावेज फर्जी, कूटचिह्नित अथवा त्रुटिपूर्ण पाये जाते हैं तो मेरे विरुद्ध परिषद द्वारा नियमानुसार कानून संगत कार्यवाही की जा सकेगी। ऐसी की गयी विधिक कार्यवाही हेतु मैं स्वयं उत्तरदायी होऊँगा।

हस्ताक्षर 

हस्ताक्षर

