

Government of Uttar Pradesh



- 1. Name of the Candidate
- 2. Roll Number
- 3. Name of the Station
- 4. Name of the District
- 5. Name of the State
- 6. Name of the Department
- 7. Name of the Post
- 8. Name of the Group
- 9. Name of the Branch
- 10. Name of the Office

1. Name of the Candidate
 2. Roll Number
 3. Name of the Station
 4. Name of the District
 5. Name of the State
 6. Name of the Department
 7. Name of the Post
 8. Name of the Group
 9. Name of the Branch
 10. Name of the Office



1. Name of the Candidate
 2. Roll Number
 3. Name of the Station
 4. Name of the District
 5. Name of the State
 6. Name of the Department
 7. Name of the Post
 8. Name of the Group
 9. Name of the Branch
 10. Name of the Office

FD 000078444

११ वर्ष (सर्वांग) की उम्र में
 प्रतिवर्ष १०-१५,०००/- रुपये
 प्रतिवर्ष १०-१५,०००/- रुपये
 १२ व १३ वर्ष १०-१५,०००/- रुपये
 १४-१५ वर्ष १०-१५,०००/- रुपये

१-२००० रुपये तक की - १०-१५,०००/- रुपये प्रतिवर्ष
 प्रतिवर्ष १०-१५,०००/- रुपये

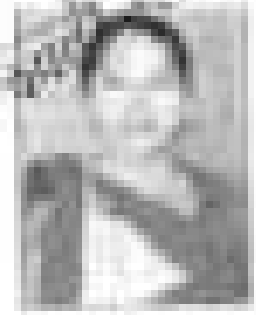
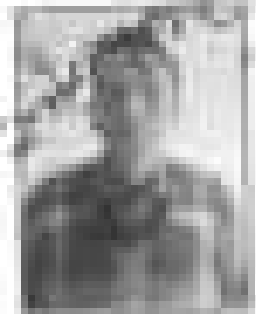

१००० रुपये प्रतिवर्ष १०-१५,०००/- रुपये
 २००० रुपये प्रतिवर्ष १०-१५,०००/- रुपये
 ३००० रुपये प्रतिवर्ष १०-१५,०००/- रुपये
 ४००० रुपये प्रतिवर्ष १०-१५,०००/- रुपये
 ५००० रुपये प्रतिवर्ष १०-१५,०००/- रुपये
 ६००० रुपये प्रतिवर्ष १०-१५,०००/- रुपये
 ७००० रुपये प्रतिवर्ष १०-१५,०००/- रुपये
 ८००० रुपये प्रतिवर्ष १०-१५,०००/- रुपये
 ९००० रुपये प्रतिवर्ष १०-१५,०००/- रुपये

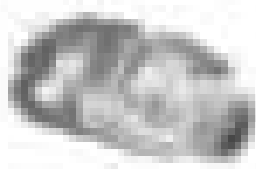







00000000000000000000

00000000000000000000

00000000000000000000

00000000000000000000

00000000000000000000

00000000000000000000

00000000000000000000

00000000000000000000
00000000000000000000
00000000000000000000
00000000000000000000
00000000000000000000

00000000000000000000

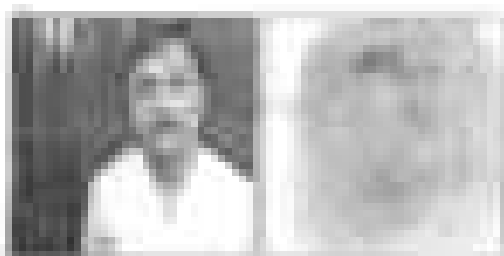

00000000000000000000
00000000000000000000
00000000000000000000
00000000000000000000
00000000000000000000



00000000000000000000
00000000000000000000
00000000000000000000
00000000000000000000
00000000000000000000

MEMBER INFORMATION

Name: _____ Organization: _____ Address: _____

How long have you been a member of the organization? _____

Signature: _____
Full name: _____
Address: _____
Phone: _____



Signature: _____
Full name: _____
Address: _____
Phone: _____



Signature: _____
Full name: _____
Address: _____
Phone: _____



Signature: _____
Full name: _____
Address: _____
Phone: _____

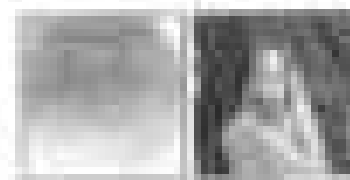

Signature: _____
Full name: _____
Address: _____
Phone: _____



Signature: _____
Full name: _____
Address: _____
Phone: _____



सञ्चार-समय का अधिकार होता है। (किसी समूह की-किसी की जिम्मेदारी होती है। वह भी होती है।) (किसी-किसी का भी वह अधिकार है। किसी समूह का वह अधिकार अधिक होता है।) (किसी समूह का अधिकार अधिक होता है।) (किसी समूह का अधिकार अधिक होता है।) (किसी समूह का अधिकार अधिक होता है।) (किसी समूह का अधिकार अधिक होता है।) (किसी समूह का अधिकार अधिक होता है।) (किसी समूह का अधिकार अधिक होता है।) (किसी समूह का अधिकार अधिक होता है।) (किसी समूह का अधिकार अधिक होता है।)



Wang, J.

Wang, J.

Wang, J.

Wang, J.

Wang, J.

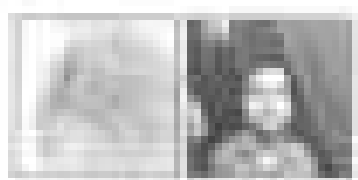

Wang, J.

Wang, J.

Wang, J.

Wang, J.



Wang, J.

Wang, J.

Wang, J.

Wang, J.

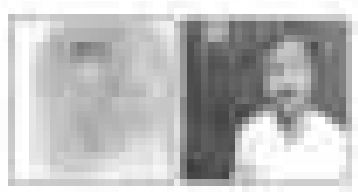

Wang, J.

Wang, J.

Wang, J.

Wang, J.

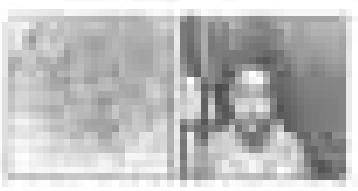

Wang, J.

Wang, J.

Wang, J.



Wang, J.

Wang, J.



Wang, J.

(The text in this section is extremely faint and illegible, appearing to be a list of names or a short paragraph.)

(The text in this section is extremely faint and illegible, possibly a date or a short note.)



(The caption text is extremely faint and illegible, likely identifying the man in the portrait.)



(The caption text is extremely faint and illegible, likely identifying the man in the portrait.)

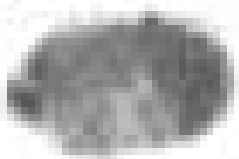

(The caption text is extremely faint and illegible.)

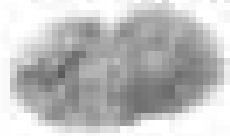

(The caption text is extremely faint and illegible.)



(The caption text is extremely faint and illegible.)



(The caption text is extremely faint and illegible.)

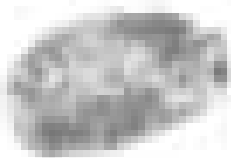

(The caption text is extremely faint and illegible.)





संस्कृत विद्यापीठ

संस्कृत विद्यापीठ, मुंबई
संस्कृत विद्यापीठ, मुंबई

संस्कृत विद्यापीठ, मुंबई



संस्कृत विद्यापीठ, मुंबई
संस्कृत विद्यापीठ, मुंबई