

कार्यालय जिला पंचायत, बिजनौर

पत्रांक संख्या- 8/0/का0जि0पं0/मैमो/निर्माण/2019

दिनांक:- 01/09/2019

विषय:- मानचित्र स्वीकृति सम्बन्धी।

आपके द्वारा हकीम इसहाक ऐजुकेशनल एण्ड वेलफेयर ट्रस्ट, मण्डावर की भूमि खतौनी संख्या 41 व गाटा संख्या 89 रकबा 1.135 है0 पर मानचित्र स्वीकृति हेतु दिनांक 01.09.2019 को जमा शुल्क 10850/- एवं मानचित्र के संदर्भ में सूचित करना है कि उपरोक्त भूमि पर निर्माण हेतु मानचित्र की स्वीकृति प्रदान कर दी गई है। मानचित्र के अनुसार भवन का निर्माण मान्य होगा।

अध्यापक मुख्याधिकारी
जिला पंचायत
बिजनौर



29°29'58.5"N 78°07'51.2"E
79.499577, 78.130898

- Directions
- Save
- Map to phone
- Measure
- Share

- Ratanpur Lekha, Uttar Pradesh 246721
- F4XJ4R0J Ratanpur Lekha, Uttar Pradesh
- Add a missing place
- Add your business
- Add a label

Photos



Google

Handwritten signature
लक्ष्मीलक्षार
बिजनौर

PROJECT

REKAPITULASI PERENCANAAN DAN BUKU CHARTERABLE TRUST PERENCANAAN PERUMAHAN MANAWARA, TUNJUNG, AND DIST. BUNDAW

AREA STATEMENT

TOTAL PLOT AREA = 11350.00 SQ.M

S.NO.	EXISTING AREA	COVERED AREA
1.	GROUND FLOOR	1779.13 SQ.M
2.	FIRST FLOOR	763.68 SQ.M
TOTAL COVERED AREA =		2542.81 SQ.M

SCHEDULE OF DOOR-WINDOW

TYPE	SIZE	SILL HT.	LINTEL HT.
D	1.2 M	-	2.1 M
DI	1.0 M	-	2.1 M
DZ	0.75 M	-	2.1 M
WI	1.8 M	A-S	A-S
WZ	1.5 M	0.9 M	2.1 M
V	2.0 M	2.2 M	2.7 M



AUTH. SIGNATURE/STAMP

Signature and Stamp of the Architect

OWNER'S SIGNATURE/STAMP

Signature of the Client

Hakim Ihsan Educational & Welfare Chairman

Charitable Trust, Mandawar

ARCHITECT SEAL & SIGN
Ar. Nand Kishore
No. 10, Laxmi Nagar
New Delhi - 110019

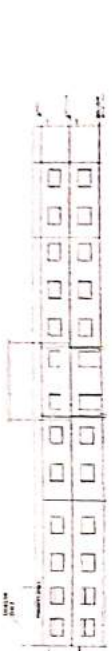

FRONT ELEVATION
SCALE 1:100

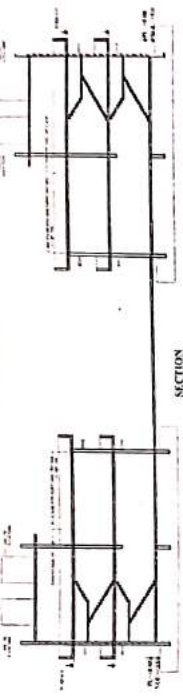

SECTION

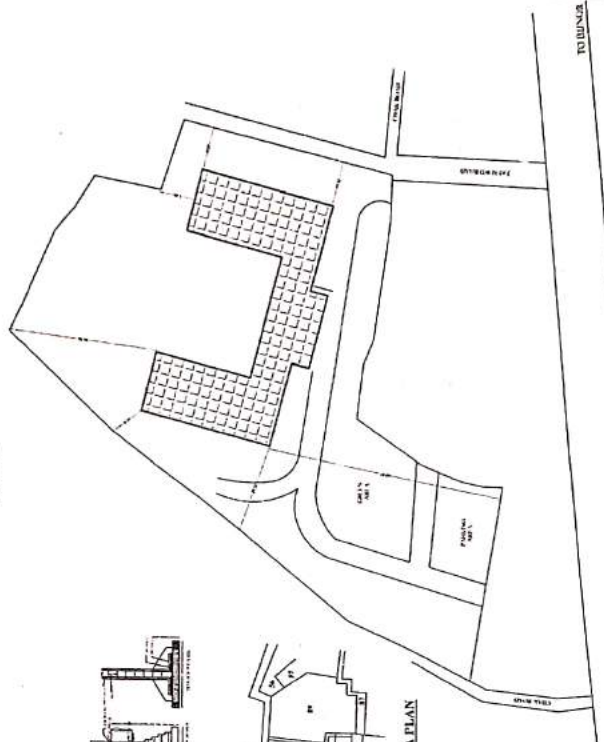

SITE PLAN
SCALE 1:200

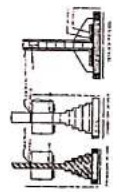

SAZRA PLAN



GOOGLE IMAGE



KEY PLAN
N.T.S

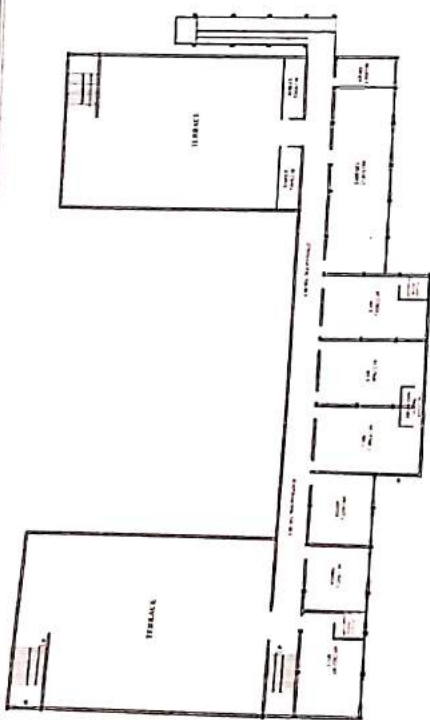

FIRST FLOOR PLAN
SCALE 1:100

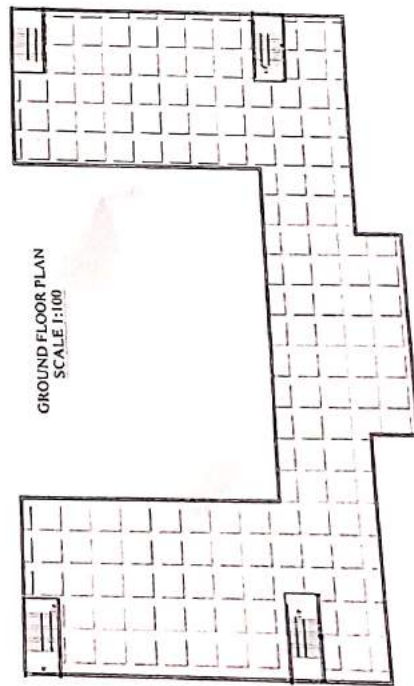
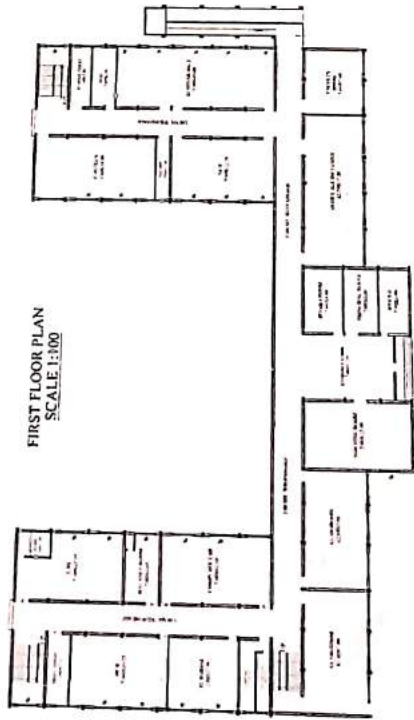

GROUND FLOOR PLAN
SCALE 1:100

TERRACE PLAN
SCALE 1:100