

प्रतिलिपि आदेश दि० 28/3/2022 बसु० परमेश्वरी देवी सेवा संस्थ
387 चक्र रघुनाथ नैनी इलाहाबाद द्वारा प्रबन्धक श्री. सत्यम
शुक्ला बनेम उत्तर प्रदेश साका वाद सं० 48/2024-202
अनर्गत धारा 80 अधिनियम पु० प्र० रा० सं० 2006 ग्राम धूरे
परगना सोनी तहसील लालगंज जनपद रायबोली व्यापक
उपखिलाधिकारी लालगंज जनपद रायबोली

नोट-आदेश दि० 8/3/2022 की प्रमाणित
द्वारा प्रतिलिपि संलग्न है।

अंलग्नक 04 वक



रिक्त 04 = 13500 ₹



प्रमाणित द्वारा प्रारब्ध



आदेश पत्रक

न्यायालय : उपजिलाधिकारी
मण्डल : लखनऊ, जनपद : रायबरेली, तहसील : लाल गंज
वाद संख्या :- 746/2022

कंप्यूटरीकृत वाद संख्या :- T202210580400746
परमेश्वरी देवी सेवा संस्थान 387 चक रघुनाथ नैनी इलाहाबाद द्वारा प्रबंधक श्री सत्यम शुक्ला बनाम उत्तर प्रदेश सरकार
अंतर्गत धारा :- 80, अधिनियम :- उत्तर प्रदेश राजस्व संहिता - 2006

C.N. 48/2021-2022

निर्णय

प्रस्तुत वाद की कार्यवाही परमेश्वरी देवी सेवा संस्थान 387 चक रघुनाथ नैनी इलाहाबाद द्वारा प्रबंधक श्री सत्यम शुक्ला पुत्र ओमप्रकाश शुक्ला निवासी निवासी सरेनी, परगना सरेनी, तहसील लालगंज, जनपद रायबरेली द्वारा राजस्व संहिता 2006 की धारा 80(1) के अन्तर्गत प्रारम्भ हुई, जिसके अन्तर्गत भूमि स्थित ग्राम धूरेमऊ, परगना सरेनी, तहसील लालगंज, जनपद रायबरेली की खतौनी सन 1425-1430 के खाता संख्या 00012 प्रार्थी का नाम बतौर संकमणीय भूमिधर दर्ज है, जिसमें गाटा संख्या 931/1 में प्रार्थी का हिस्सा 1.063 हे० है, जिसे उ०प्र० राजस्व संहिता-2006 की धारा-80(1) के अन्तर्गत अकृषिक भूमि घोषित किये जाने का अनुरोध किया गया है।

उपरोक्त आवेदन पत्र की जांच तहसीलदार लालगंज से कराई गई। तहसीलदार लालगंज की जांच आख्या दिनांक 21.03.2022 में उल्लेख किया गया है कि ग्राम धूरेमऊ, परगना सरेनी, तहसील लालगंज, जनपद रायबरेली की वर्तमान खाता संख्या 00012 पर गाटा संख्या 931/1/1.063 हे० भूमि प्रार्थी का नाम बतौर संकमणीय भूमिधर दर्ज है। उक्त भूमि पर परमेश्वरी देवी त्रिवेदी प्रसाद शुक्ल महाविद्यालय सरेनी, रायबरेली का भवन व सहन बना हुआ है। इस प्रकार उक्त गाटे के 1.063 हे० भूमि पर कृषि कार्य नहीं होता है तथा भूमि अकृषिक है तथा आवासीय रूप में प्रयोग में लायी जा रही है। तहसीलदार लालगंज द्वारा उ०प्र० राजस्व संहिता-2006 यथा संशोधित की धारा 80(1) के अन्तर्गत अकृषिक भूमि घोषित किये जाने की संस्तुति की गयी है।

मेरे द्वारा पत्रावली पर उपलब्ध तहसीलदार लालगंज की आख्या दिनांक 21.03.2022 के साथ उद्धरण खतौनी सन 1425-1430 फसली की खाता संख्या 00012, फोटोग्राफ आदि का अवलोकन एवं परिशीलन किया गया है। अवलोकन से विदित है कि प्रार्थी की भूमि स्थित ग्राम दतौली लालगंज अं०टा०ए०, परगना डलमऊ, तहसील लालगंज, जनपद रायबरेली के खाता संख्या 00012 गाटा संख्या 931/1 क्षेत्रफल 1.063 हे० पर संकमणीय भूमिधर के रूप में काबिज है। प्रार्थी द्वारा उक्त भूमि पर परमेश्वरी देवी त्रिवेदी प्रसाद शुक्ल महाविद्यालय सरेनी, रायबरेली का भवन व सहन बना हुआ है। प्रार्थी की उक्त भूमि पर कृषि कार्य नहीं हो रहा है। उक्त भूमि धारा 77 उ०प्र० राजस्व संहिता 2006 के अन्तर्गत सार्वजनिक



US/...

पृष्ठ संख्या :



आदेश पत्रक

न्यायालय : उपजिलाधिकारी

मण्डल : लखनऊ, जनपद : रायबरेली, तहसील : लाल गंज

वाद संख्या :- 746/2022

कंप्यूटरीकृत वाद संख्या :- T202210580400746

रमेश्वरी देवी सेवा संस्थान 387 चक रघुनाथ नैनी इलाहाबाद द्वारा प्रबंधक श्री सत्यम शुक्ला बनाम उत्तर प्रदेश सरकार

अंतर्गत धारा:- 80, अधिनियम :- उत्तर प्रदेश राजस्व संहिता - 2006

उपयोग की भूमि नहीं है। प्रार्थी उपरोक्त भूमि खाता संख्या 00012 गाटा संख्या 931/1/1.063हे0 का जिलाधिकारी रायबरेली महोदय द्वारा निर्धारित सर्किल रेट के आधार पर नियमानुसार मु0 24500/- का न्याय शुल्क स्टाम्प व मु0 24500/- रुपये का चालान उ0प्र0 राजस्व संहिता 2006 में उल्लिखित मद में जमा किया गया है। ऐसी स्थिति में तहसीलदार लालगंज की आख्या दिनांक 21.03.2022 एवं पत्रावली पर उपलब्ध अभिलेखीय साक्ष्यों के आधार पर ग्राम धूरेमऊ, परगना सरेनी, तहसील लालगंज, जनपद रायबरेली के खाता संख्या 00012 गाटा संख्या 931/1 क्षेत्रफल 1.063हे0 को अकृषिक भूमि घोषित किया जाना न्यायोचित प्रतीत होता है।

आदेश

अतः उपरोक्त विवेचना के आधार पर ग्राम धूरेमऊ, परगना सरेनी, तहसील लालगंज, जनपद रायबरेली की खाता संख्या 00012 की गाटा संख्या 931/1 क्षेत्रफल 1.063हे0, जो प्रार्थी परमेश्वरी देवी सेवा संस्थान 387 चक रघुनाथ नैनी इलाहाबाद द्वारा प्रबंधक श्री सत्यम शुक्ला पुत्र ओमप्रकाश शुक्ला निवासी निवासी सरेनी, परगना सरेनी, तहसील लालगंज, जनपद रायबरेली के नाम बतौर संकल्पनीय भूमिधर दर्ज है, को उ0प्र0 राजस्व संहिता 2006 की धारा-80(1) के अन्तर्गत अकृषिक भूमि घोषित किया जाता है। तहसीलदार लालगंज की आख्या दिनांक 21.03.2022 आदेश का अंग रहेगी। प्रतिबन्ध यह होगा कि समय-समय पर शासकीय स्थानो यथा विकास प्राधिकरण या आवास विकास परिषद या अन्य किसी विभाग द्वारा कोई प्रतिबन्ध प्रश्नगत भूमि पर लगाया जाता है, तो वह उक्त भूमि पर पूर्णतः लागू होंगे। तदनुसार प्रख्यापन निर्गत हो। पत्रावली आवश्यक कार्यवाही उपरान्त राजस्व अभिलेखागार में संचित की जाय। दिनांक 28/3/22

U/S 28/3/22
(विजय कुमार)
उपजिलाधिकारी
लालगंज, रायबरेली



251

31/3/2022

31/3/2022

31/3/2022

₹ 60 शुल्क का भाग
13=00 ₹

Handwritten signature and official stamp at the bottom right.

इलाक़ा

नज़री नक्शा

शुमि नं. 931/1 एकाका 3.091 खेतदार: परमेश्वरी सेवा संस्थान भारि
स्थित ग्राम - धुरैमड पटाना सोनी तहल तालगंज जिला रायबरेली

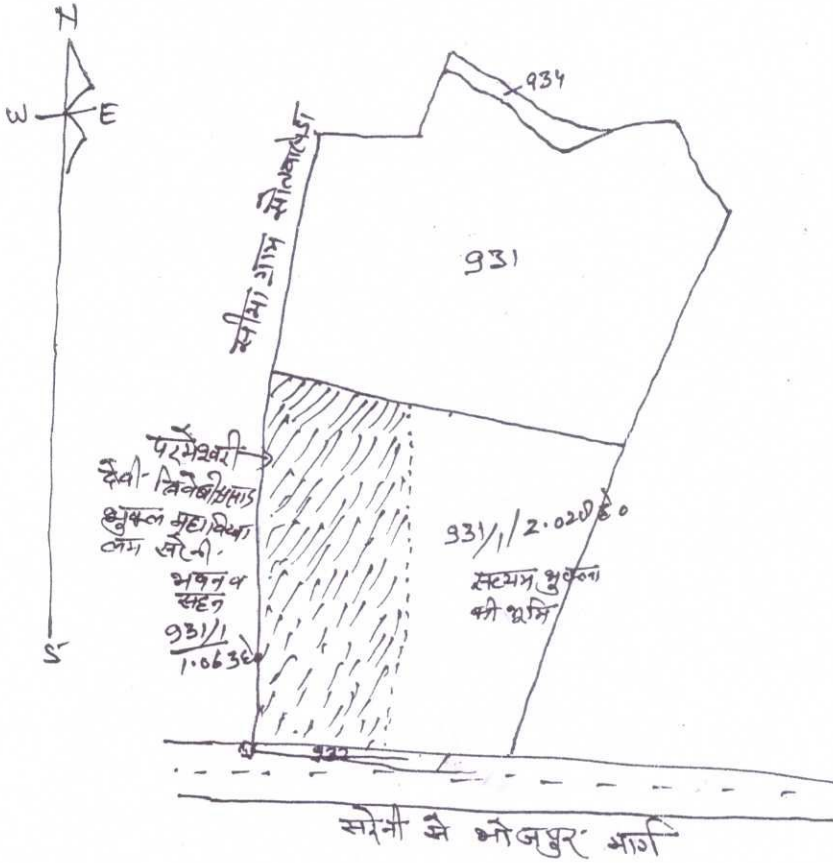

चौहद्दी:-

- उत्तर - सावित्री देवी की शुमि
- दक्षिण - सड़क सोनी से भोजपुर
- पूर्व - सहखेतदार सत्यम बुकवा की शुमि
- पश्चिम - सीमा ग्राम सौतवावेडा

C.N. 48/2021-2022



प्रमाणित
नो. 931/1
सोनी
6/3/2022