

कार्यालय अधिशासी अभियन्ता

प्रान्तीय खण्ड, लो०नि०वि०, रायबरेली

पत्रांक : 10/N-0-C/

दिनांक : 12-103/2022

प्रमाण-पत्र

जिला विद्यालय निरीक्षक रायबरेली का पत्र संख्या फा०का०/351-52/ 2021-22 दिनांक 16.07.2021 के अनुपालन में भारत राष्ट्रीय निर्माण संहिता 2005 में उल्लिखित शैक्षिक भवनों के लिए लोक निर्माण विभाग के नियमों के अनुसार दिनांक 11.03.2022 को स्मृति पटेल कालेज ऑफ फॉर्मैसी भवन, मुबारकपुर, हरचन्द्रपुर-रायबरेली का निरीक्षण श्री आशीष यादव अवर अभियन्ता प्रा०ख०लो०नि०वि० रायबरेली द्वारा किया गया।

प्रमाणित किया जाता है कि उक्त कालेज भवन में 01 आफिस, 05 लैब, 05 प्रेपरेशन रूम, 02 क्लास रूम, 01 मशीन रूम 01 स्टोर, 01 फर्स्ट ऐड रूम, 01 सेमिनार हॉल, 01 कम्प्यूटर रूम, 01 गल्ले कॉमन रूम, 01 ब्वाय कॉमन रूम, 05 टॉयलेट गल्ले, 05 टॉयलेट ब्वायज, 01 प्रधानाचार्य कक्ष, 01 लाईब्रेरी, 01 म्यूजियम रूम, 01 एसेप्टिक रूम, 02 लॉबी, 02 बराम्दा एवं बाउण्ड्रीवॉल तथा प्रथम तल पर जाने हेतु 02 जीने उपलब्ध हैं। एक सबमर्सिबल पम्प जनरेटर सहित तथा 02 प्लास्टिक पानी टंकी हैं। भवन की दीवारें सीमेन्ट मसाले की चिनाई द्वारा ईटों की निर्मित तथा सभी कक्षों की छतें आर०सी०सी० स्लैब की हैं। समन्वित भवन का पूर्ण विवरण एन०सी०बी० 2005 के अनुसार ड्राईंग, स्ट्रक्चरल डिजाइन एवं निर्धारित प्रमाण पत्र एनेकजर बी०सी०डी०जी० आदि प्रबन्धक व आर्किटेक्ट अभियन्ता अफजल हसन खां (आर०कॉन्सल्टेंट एण्ड डिजाइन) लाइन न० 10 आर०डी०ए० काम्प्लेक्स रायबरेली के हस्ताक्षर एवं सुपर विजन में निर्माण हुआ है। उक्त कालेज/संस्था का भवन सुरक्षा मानकों के अनुसार निर्मित प्रतीत होता है। यह प्रमाण पत्र अग्निशमन एवं भूस्वामित्व इत्यादि कारण हेतु मान्य नहीं होगा।

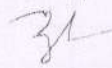

अवर अभियन्ता
प्रा०ख०, लो०नि०वि०
रायबरेली

सहायक अभियन्ता-तृतीय
प्रा०ख०, लो०नि०वि०
रायबरेली

प्रतिलिपि:-

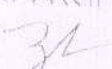
1. जिला विद्यालय निरीक्षक रायबरेली को सूचनाार्थ एवं आवश्यक कार्यवाही हेतु प्रेषित।
2. स्मृति पटेल कालेज ऑफ फॉर्मैसी, मुबारकपुर, हरचन्द्रपुर-रायबरेली।

सहायक अभियन्ता-तृतीय
प्रा०ख०, लो०नि०वि०
रायबरेली



Chairman
Chaudhary Deendayal Shiksha Sanshan
Amava Road, Katapur, Raibareilly (U.P.)

Desh Raj Lather

GROUND FLOOR PLAN

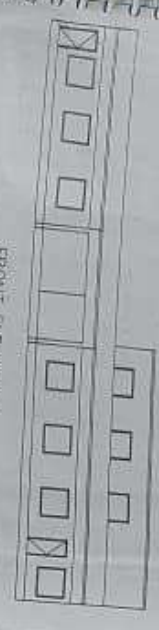

FRONT ELEVATION



PROPOSED FLOOR FLOOR PLAN



FOUNDATION DETAIL

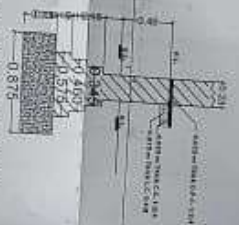

DETAIL OF ROOF SLAB

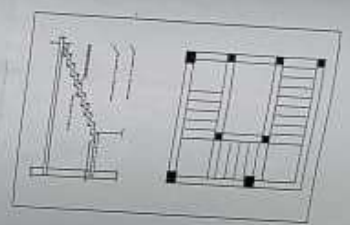

KEY PLAN

SECTION SEPTIC TANK

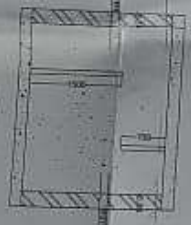

PLAN SEPTIC TANK

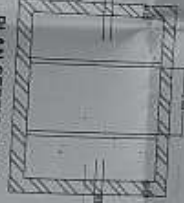

APPROVED BY
A. Suresh Sharma
A.R.E. CONSULTANT & ENGINEERS

REGISTERED NO. CA/2013/1000384
REGISTRATION NO. CA/2013/1000384

APPROVED BY
A. Suresh Sharma
A.R.E. CONSULTANT & ENGINEERS

APPROVED BY
A. Suresh Sharma
A.R.E. CONSULTANT & ENGINEERS

APPROVED BY
A. Suresh Sharma
A.R.E. CONSULTANT & ENGINEERS

APPROVED BY
A. Suresh Sharma
A.R.E. CONSULTANT & ENGINEERS

APPROVED BY
A. Suresh Sharma
A.R.E. CONSULTANT & ENGINEERS

APPROVED BY
A. Suresh Sharma
A.R.E. CONSULTANT & ENGINEERS

APPROVED BY
A. Suresh Sharma
A.R.E. CONSULTANT & ENGINEERS

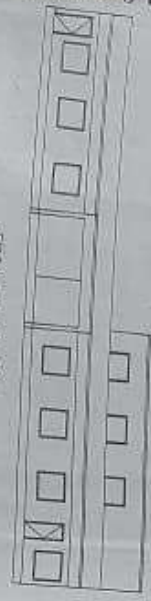

FRONT ELEVATION

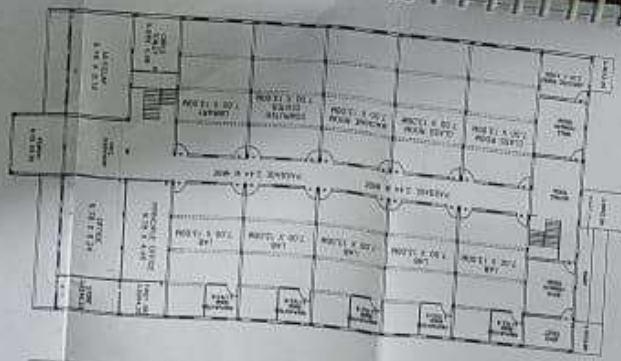

GROUND FLOOR PLAN

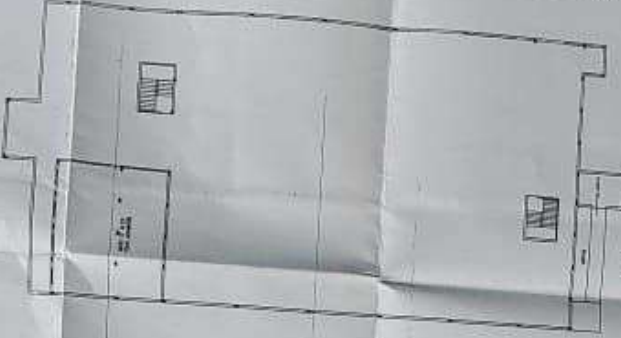

PROPOSED FLOOR FLOOR PLAN

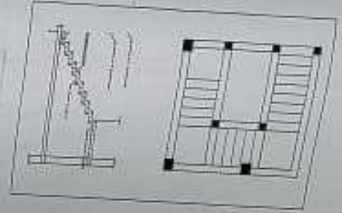

KEY PLAN



FOUNDATION DETAIL

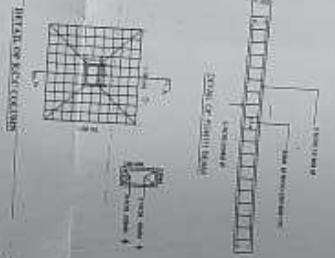

SECTION OF CHIMNEY



SECTION SEPTIC TANK



PLAN SEPTIC TANK



SECTION OF CHIMNEY



PLAN CHIMNEY

226.68

NAME OF THE SOCIETY :
 CHAUDHARY DEEN DAVIL SARSHA
 SHARDAHAR NARAYAN KAREBHOJIA (P)

NAME OF THE INSTITUTE :
 SHRI PATEL POLICE OF PHARMACY
 MISHRANAGAR, HARCHANPUR,
 DISTT. JALDEHI, STATE-UTTAR PRADESH

PROGRAMME	DIPLHMA	
DATA NO.	664-462-623-667-669	
TOTAL FLOOR AREA	10110 SQM	
AREA STATISTICS		
1	TOTAL FLOOR AREA	10110.00
2	COVD. AREA GR. F.	1170.00
3	COVD. AREA GR. F.	19.10
4	WATER COVD. AREA	34.00
5	STPD. AREA GR. F. NOS. TOILET	42.85
6	STPD. AREA GR. F. NOS. TOILET	42.85
GRAND TOTAL CIVIL AREA	2358.69	
ACHIEVED FAR - 0.25		

STRUCTURAL AREA	
LAB 1	91.00
LAB 2	91.00
LAB 3	91.00
LAB 4	91.00
LAB 5	91.00
LAB 6	91.00
LAB 7	91.00
LAB 8	91.00
LAB 9	91.00
LAB 10	91.00
LAB 11	91.00
LAB 12	91.00
LAB 13	91.00
LAB 14	91.00
LAB 15	91.00
LAB 16	91.00
LAB 17	91.00
LAB 18	91.00
LAB 19	91.00
LAB 20	91.00
LAB 21	91.00
LAB 22	91.00
LAB 23	91.00
LAB 24	91.00
LAB 25	91.00
LAB 26	91.00
LAB 27	91.00
LAB 28	91.00
LAB 29	91.00
LAB 30	91.00
LAB 31	91.00
LAB 32	91.00
LAB 33	91.00
LAB 34	91.00
LAB 35	91.00
LAB 36	91.00
LAB 37	91.00
LAB 38	91.00
LAB 39	91.00
LAB 40	91.00
LAB 41	91.00
LAB 42	91.00
LAB 43	91.00
LAB 44	91.00
LAB 45	91.00
LAB 46	91.00
LAB 47	91.00
LAB 48	91.00
LAB 49	91.00
LAB 50	91.00
LAB 51	91.00
LAB 52	91.00
LAB 53	91.00
LAB 54	91.00
LAB 55	91.00
LAB 56	91.00
LAB 57	91.00
LAB 58	91.00
LAB 59	91.00
LAB 60	91.00
LAB 61	91.00
LAB 62	91.00
LAB 63	91.00
LAB 64	91.00
LAB 65	91.00
LAB 66	91.00
LAB 67	91.00
LAB 68	91.00
LAB 69	91.00
LAB 70	91.00
LAB 71	91.00
LAB 72	91.00
LAB 73	91.00
LAB 74	91.00
LAB 75	91.00
LAB 76	91.00
LAB 77	91.00
LAB 78	91.00
LAB 79	91.00
LAB 80	91.00
LAB 81	91.00
LAB 82	91.00
LAB 83	91.00
LAB 84	91.00
LAB 85	91.00
LAB 86	91.00
LAB 87	91.00
LAB 88	91.00
LAB 89	91.00
LAB 90	91.00
LAB 91	91.00
LAB 92	91.00
LAB 93	91.00
LAB 94	91.00
LAB 95	91.00
LAB 96	91.00
LAB 97	91.00
LAB 98	91.00
LAB 99	91.00
LAB 100	91.00

ANNEEX AREA	
BOSS ROOM	10.93
GRIL'S COMMON ROOM	62.00
STROKE	20.72
PREST. AID	14.30
GRAND TOTAL	108.95
ANNEXED AREA	
STROKE ROOM	43.50
OFFICE ROOM	50.63
GRAND TOTAL	94.13

SCALE	AS SHOWN
ORIENT	NORTH

ARCHITECT'S SIGNATURE
 M. Srinath Shrinath
 OWNER'S SIGNATURE
 CHAIRMAN

ARE CONSULTANT & ENGINEERS
 Registration No. CAE/2013/1603A
 At Siddha Sankha
 Near Post Office
 Chittoor District
 Andhra Pradesh