

कार्यालय जिला पंचायत, गाजीपुर

पत्राक- /नक्शा/जि0पं0गा0/2022-2023

दिनांक 20-04-2022

महर्षि शिक्षण एवं प्रशिक्षण संस्थान ऑफ फार्मसी

खडवाडीह गाजीपुर

आपके पार्थना पत्र दिनांक 20.04.2022 के साथ संलग्न मानचित्र में प्रदर्शित आराजी नं0- 844.1485 ग्राम-खडवाडीह, परगना-शादियाबाद, तहसील -जखनियाँ, जनपद गाजीपुर का अवलोकन करने का कष्ट करें। भू-स्वामी द्वारा गोदाम/आवासीय भवन का निर्माण होना है। इस हेतु कुल प्लॉट एरिया - 8300.00 वर्गमीटर हेतु प्रस्तावित मानचित्र को ड्राफ्टमैन/अभियन्ता, जिला पंचायत गाजीपुर की आख्या दिनांक -21.04.2022 के अनुसार निम्न प्रतिबन्धों के अधीन स्वीकृति प्रदान की जाती है। उपरोक्त के सम्बन्ध में किसी प्रकार की शिकायत प्राप्त होने पर नियमानुसार कार्यवाही की जायेगी, जिसके लिए आप स्वयं जिम्मेदार होंगे।

प्रतिबन्ध-

1. मानचित्र के स्वीकृति उपरान्त यदि यह संज्ञान में आता है कि नक्शा स्वीकृति हेतु आवेदन द्वारा प्रस्तुत अभिलेख फर्जी है अथवा गलत है तो जिला पंचायत गाजीपुर द्वारा की गयी स्वीकृति स्वयं में निरस्त मानी जायेगी, अथवा भवन को सील किया जा सकता है।
2. मानचित्र स्वीकृति के उपरान्त आवेदक द्वारा लोक निर्माण विभाग, अग्निशमन विभाग, प्रदूषण विभाग, पर्यावरण विभाग, वाणिज्य विभाग- कर विभाग व जिला प्रशासन से आवश्यक अनापत्ति प्रमाण पत्र लेना अनिवार्य होगा।
3. उपरोक्त स्वीकृति मानचित्र अथवा निर्माण में किसी प्रकार का परिवर्तन एवं परिवर्धन बिना जिला पंचायत की स्वीकृति से नहीं किया जायेगा।
4. किसी प्रकार के भूमि व अन्य विवाद के उत्पन्न होने पर जिला पंचायत गाजीपुर इसका उत्तरदायी नहीं होगा तथा कार्यालय जिला पंचायत गाजीपुर से सम्बन्धित किसी विवाद की स्थिति में अपील 30 दिन के अन्दर अध्यक्ष, जिला पंचायत गाजीपुर को किया जा सकता है, जिनका निर्णय सभी पक्षों को मान्य होगा।
5. किसी शौचगृह को सड़क अथवा गली की ओर खुला रहने की अनुमति नहीं दी जायेगी।
6. शौचालय इस प्रकार का होना चाहिए जिसमें मल आदि की सफाई की पर्याप्त व्यवस्था हों।
7. किसी भवन की कुर्सी भवन के निकट गली सड़क आदि से या खुले स्थान की सतह से 30 सेमी की दूरी रखी जायेगी। ई गयीं आज्ञा केवल निर्माण के लिये होगी और इसका कथित भूमि की सम्पत्ति पर कोई प्रभाव नहीं पड़ेगा।
8. निर्माण के समय किसी प्रकार का सामान रास्तों में इकट्ठा नहीं किया जायेगा, जो आगमन में बाधा उत्पन्न होती हों।
9. प्रतिबन्ध यह भी रहेगा कि रेनवाटर हार्वेस्टिंग सिस्टम को अनिवार्य रूप से लगाना अनिवार्य होगा।
10. भवन निर्माण में श्रम विभाग के प्रविधानों का पालन करते हुए आवश्यक सेस कर का भुगतान श्रम विभाग को भवन स्वामी द्वारा करना होगा।
11. जिला पंचायत गाजीपुर की नक्शा उपविधि का अक्षरशः पालन करना होगा।
12. प्रतिबन्ध यह भी रहेगा कि आवासीय भवन में कम से कम 10 वृक्षों को वृक्षारोपण पर्यावरण की दृष्टि से करना अनिवार्य रहेगा।
13. यह मानचित्र स्वीकृति की तिथि से तीन वर्ष बाद तक मान्य होगा, उसके पश्चात नवीनीकरण कराना अनिवार्य होगा।

संलग्नक- मानचित्र दो प्रति

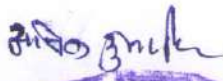
अध्यक्ष
महर्षि शिक्षण एवं प्रशिक्षण संस्थान
खडवाडीह, गाजीपुर

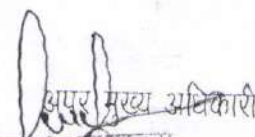
अपर मुख्य अधिकारी
अपर मुख्य जिला पंचायत, गाजीपुर।
जिला पंचायत, गाजीपुर

कार्यालय जिला पंचायत, गाजीपुर

पत्राक- /नक्शा/जि0पं0गा0/2022-2023

दिनांक 20-04-2022

महर्षि शिक्षण एवं प्रशिक्षण संस्थान ऑफ फार्मसी

खड़वाडीह गाजीपुर

आप द्वारा प्रस्तुत भवन मानचित्र के अनुमोदनार्थ आवेदन पत्र दिनांक 20.04.2022 के क्रम से सम्बन्धित क्षेत्रीय ड्राफ्टमैन, जिला पंचायत, गाजीपुर द्वारा निरीक्षण कर आगणन प्रस्तुत किया गया है, जिसके अनुरार आपको निर्देशित किया जाता है कि आप पत्र प्राप्ति के तीन दिवस के अन्दर मानचित्र शुल्क मु0 27345.80 कार्यालय जिला पंचायत, गाजीपुर में जमा करना सुनिश्चित करें, ताकि आपके मानचित्र की स्वीकृति हेतु अगिम कार्यवाही किया जा सकें।

हामिल कुमार

अध्यक्ष
महर्षि शिक्षण एवं प्रशिक्षण संस्थान
खड़वाडीह, गाजीपुर

अपर मुख्य अधिकारी
जिला पंचायत, गाजीपुर

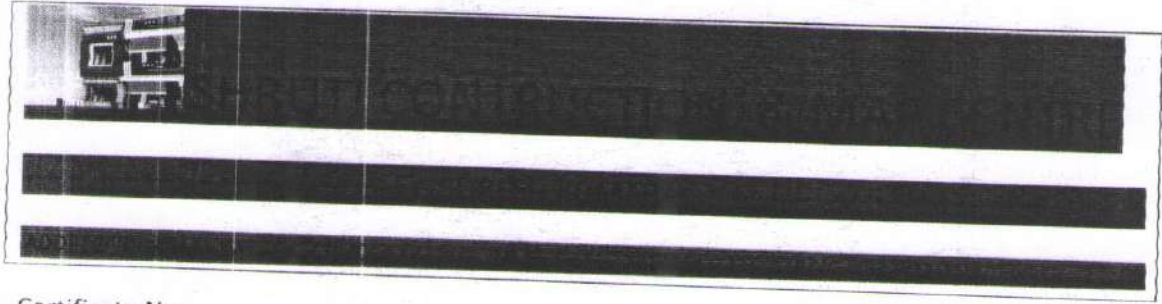

Certificate No.

Date :- 29-06-2022

COMPLETION CERTIFICATE

The Construction of Maharshi Shikshan evam prashikshan sansthan of pharmacy situated on arazi no.844,1485 kharbadih ghazipur, has been constructed under my supervision. Total covered area 3672.477 Sqm. It is certified that the construction of building has been complete the construction quality is as per norms. Building is in Very good to run the College all fire fighting equipments and measure has been installed. Electricity Drinking water. Wash room and all utility facility is in ready condition. The building is quite safe ready to Use.

I hereby certify that:

1 The total building is-01

Building details :-

Sn	name of building	No of Floors	Approved Covered Area
1	Maharshi shikshan evam prashikshan Sansthan of pharmacy	3	3672.477 Sqm.

Date: 29-06-2022

Place :VARANASI

Er. SURESH KUMAR

D/E (CIVIL ENGINEER)

Regd.no. (N) 016696

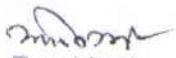
President
Maharshi Shikshan Evam Prashikshan
Sansthan of Pharmacy
Kharbadih, Ghazipur

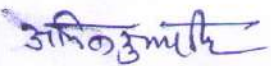
अध्यक्ष
महर्षि शिक्षण एवं प्रशिक्षण संस्थान
खड़वाडीह, गाजीपुर

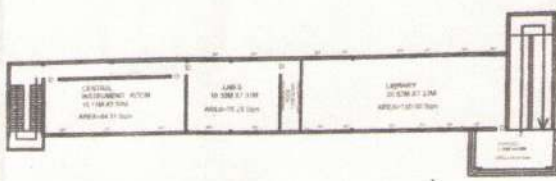
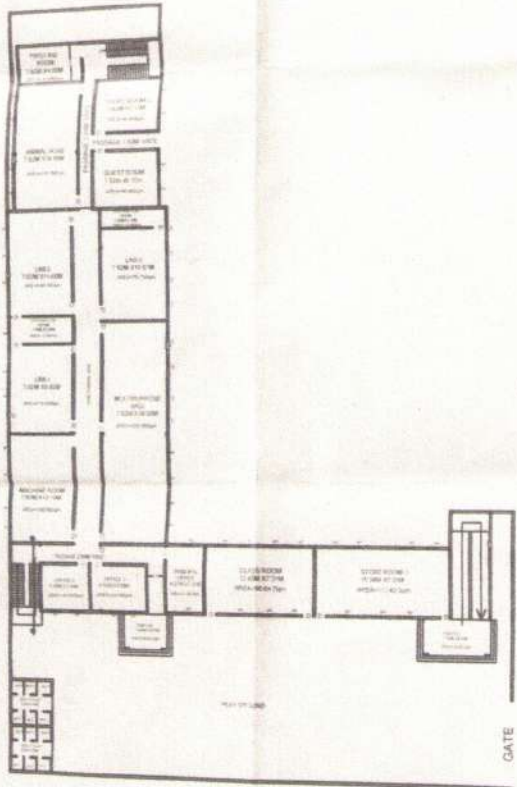
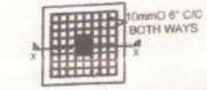
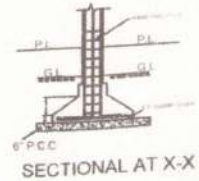
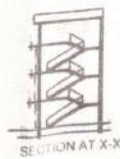
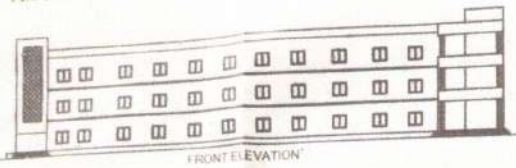

Er. Suresh Kumar
D.E. (Civil)
Regd. Draughtsman (RAG.)
Registration No. N-016696
Dharma Katra, Azamgarh Road
Chhota Lalpur, Varanasi

BUILDING PLAN OF MAHARISHI SHIKSHA EVAM PRASHIKSHAN SANSTHAN OF PHARMACY KHARBADH DISTL- GHAZIPUR (U.P.)
PLOT NO.844,1485.

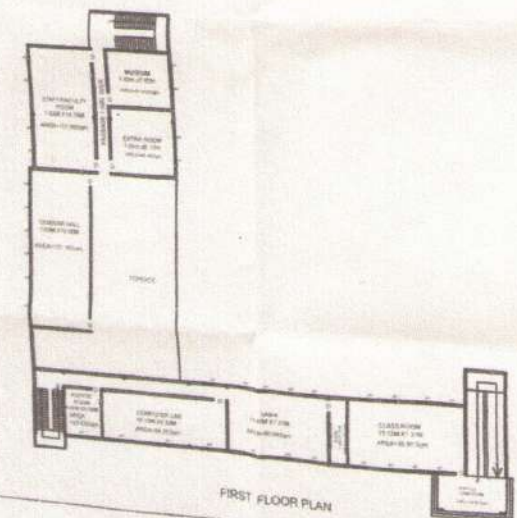
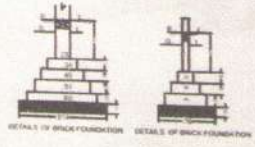
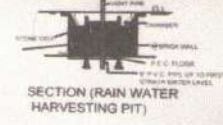
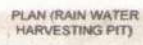

GROUND FLOOR AREA CHART

Sl. No.	NAME	SIZE	AREA
1	STORE ROOM-1	15.24M X7.31M	AREA=111.40 Sqm
2	CLASS ROOM	12.40M X7.31M	AREA=90.64 Sqm
3	PRINCIPAL OFFICE	4.37M X7.31M	AREA=31.94 Sqm
4	OFFICE-1	6.05M X5.00M	AREA=30.25 Sqm
5	OFFICE-2	5.00M X5.00M	AREA=25.00 Sqm
6	MACHINE ROOM	7.62M X13.10M	AREA=100.50 Sqm
7	LAB-1	7.62M X5.00M	AREA=38.10 Sqm
8	PREPARATION ROOM	7.62M X2.00M	AREA=15.24 Sqm
9	LAB-2	7.62M X1.80M	AREA=13.72 Sqm
10	ANIMAL HOUSE	7.62M X14.10M	AREA=107.85 Sqm
11	STORE ROOM-2	7.62M X6.10M	AREA=46.48 Sqm
12	GUEST ROOM	7.62M X6.10M	AREA=46.48 Sqm
13	PREPARATION ROOM	7.62M X3.00M	AREA=22.86 Sqm
14	LAB-3	7.62M X10.00M	AREA=76.20 Sqm
15	M.I. TUBEROUSE HALL	7.62M X34.00M	AREA=259.08 Sqm
16	BOYS TOILET	5.00M X3.00M	AREA=15.00 Sqm
17	GIRLS TOILET	5.00M X3.00M	AREA=15.00 Sqm
18	FIRST AID ROOM	7.62M X4.00M	AREA=30.48 Sqm



FIRST FLOOR AREA CHART

Sl. No.	NAME	SIZE	AREA
1	CLASS ROOM	13.12M X7.31M	AREA=96.90 Sqm
2	PREPARATION ROOM	3.00M X7.31M	AREA=21.93 Sqm
3	LAB-4	17.40M X7.31M	AREA=127.19 Sqm
4	COMPUTER LAB	15.10M X5.00M	AREA=75.50 Sqm
5	ASEPTIC ROOM	4.40M X5.00M	AREA=22.00 Sqm
6	STAFF FACULTY ROOM	7.62M X14.10M	AREA=107.85 Sqm
7	MUSEUM ROOM	7.62M X7.50M	AREA=57.15 Sqm
8	EXTRA ROOM	7.62M X6.10M	AREA=46.48 Sqm
9	SEMINAR ROOM	7.62M X18.00M	AREA=137.16 Sqm

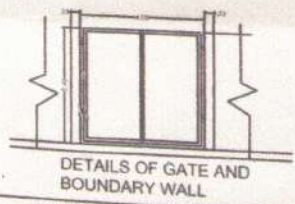

SECOND FLOOR AREA CHART

Sl. No.	NAME	SIZE	AREA
1	LIBRARY	20.52M X7.31M	AREA=150.00 Sqm
2	LAB-5	10.30M X7.31M	AREA=75.29 Sqm
3	PREPARATION ROOM	2.00M X7.31M	AREA=14.62 Sqm
4	CENTRAL INSTRUMENT ROOM	15.11M X5.50M	AREA=83.11 Sqm
5	CANTEEN	14.10M X7.62M	AREA=107.85 Sqm
6	GIRLS COMMON ROOM	7.62M X7.50M	AREA=57.15 Sqm
7	BOYS COMMON ROOM	7.62M X7.50M	AREA=57.15 Sqm

AREA CHART

TOTAL PLOT AREA	= 8300.00 Sqm
COVERED AREA GROUND FLOOR	= 1238.24 Sqm
COVERED AREA FIRST FLOOR	= 1058.80 Sqm
COVERED AREA SECOND FLOOR	= 910.30 Sqm
TOTAL COVERED AREA	= 3207.34 Sqm
OPEN AREA	= 5092.66 Sqm

APPLICANT: SIO
 Engineer SIO
 E. Suresh Kumar
 S.E. (Civil)
 Regd. Professional (RAB)
 Registration No. 17/2014
 Chhara Khatra, Azamgarh Road,
 Ghazipur (U.P.)

