

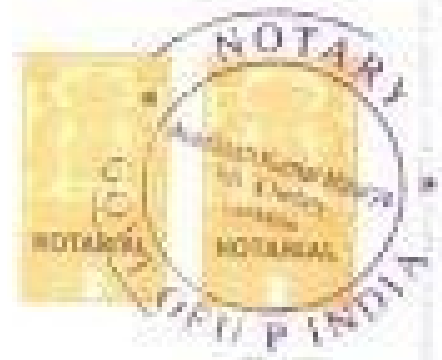

e-Stamp

Certificate No.	BUUP00000047481200V
Certificate Issued Date	29-Aug-2023 12:46 PM
Account Reference	NEWEMFACC (M) 4914058584 MONMELALDAR UP-LAY
Unique Doc. Reference	54824-LIUPH40083000047481204581V
Prepared by	SHRI SHAGHATI EDUCATIONALS TRUST
Description of Document	Article 4 Affidavit
Property Description	Not Applicable
Consecration Fee (Rs.)	
First Party	SHRI SHAGHATI EDUCATIONALS TRUST
Second Party	Not Applicable
Stamp Duty Paid By	SHRI SHAGHATI EDUCATIONALS TRUST
Stamp Duty Amount (Rs.)	100 (One Hundred only)

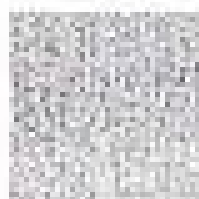

1. Only the document can be signed online

(प्रमाण पत्र)

प्रति में निम्न सोसाइटी / ट्रस्ट जिसके द्वारा डिप्लोमा प्रयोग करने की शिक्षण संस्था संचालित की जा रही है अपना सन 2023-24 में संचालित किये जाने का प्रमाण हे के अन्वय / सचिव के संयुक्त हस्ताक्षर से प्रस्तुत किये जा रहे वाला नोटरी प्रमाण पत्र का प्रमाण :-

एवं, यह प्रमाण पत्र, एवं निम्न प्रमाण पत्र अन्वय: अन्वय एवं सचिव जिन भगवती एजुकेशनल्स ट्रस्ट, 20 बे० पी० एच०, रामभास्करपुरा, पोस्टी नगर, लखनऊ, लखनऊ के निम्नलिखित बरतते हैं :-

1. यह कि हमारी सोसाइटी / ट्रस्ट द्वारा निम्न शिक्षण संस्थानों का संचालन किया जा रहा है।
2. ये० पी० एच० डिप्लोमा ऑफ प्रयोगी एंड लेचरशिप, जसोहरी, लखनऊ
3. यह कि हमारी सोसाइटी / ट्रस्ट के नाम निम्न शिक्षण के अनुसंधान भूमि उपलब्ध है :-

Stamp and Signature

Handwritten signature and date: 31/08/23

Shri Shaghati Mohan Lalgarh, Lucknow Reg No. 11/2013/20

क्रम संख्या	पता	गाटा संख्या	भूमि का क्षेत्रफल भूमि क्षेत्रफल में
1	2	3	4
1	सीध, परगना बीरगंज, ग्राम अजोली, जिला उन्नाव	5832	0.8870 हेक्टेयर
2	सीध, परगना बीरगंज, ग्राम अजोली, जिला उन्नाव	5829, 5828, 5831, 5830	0.6400 हेक्टेयर

3. यह कि उपरोक्त अनेक विभाग संस्थाओं को जिन विभाग के अनुसार त्वारी सोसाइटी : ट्रास्ट द्वारा भूमि आवंटित की गयी है :-

क्रम संख्या	संस्था का नाम	आवंटित भूमि का क्षेत्रफल	पता	गाटा संख्या	क्षेत्रफल	कुल भूमि
1	2	3	4	5	6	7
1	जे. पी. इंस्टिट्यूट ऑफ फार्मेसी एंड रिजर्व, अजोली, उन्नाव		सीध, परगना बीरगंज, ग्राम अजोली, जिला उन्नाव	5832		0.8870 हेक्टेयर
2	जे. पी. इंस्टिट्यूट ऑफ फार्मेसी एंड रिजर्व, अजोली, उन्नाव		सीध, परगना बीरगंज, ग्राम अजोली, जिला उन्नाव	5829, 5828, 5831, 5830		0.6400 हेक्टेयर

कि उपरोक्त विवरित संविधान विभाग संस्थान के संभारण के प्रारंभ से अलग की है, एवं इसमें कायान्तरा में कोई बदलाव नहीं किया गया है।

कि उपरोक्त विभाग में निम्नवत् बदलाव किया गया है, और आज की तिथि का विवरण निम्नवत् है:-

क्रम संख्या	संस्था का नाम	पता	भूमि का विवरण		
			गाटा संख्या	कुल क्षेत्रफल	कुल भूमि क्षेत्रफल में

6. यह कि पहिले में यदि त्वारी सोसाइटी : ट्रास्ट द्वारा कोई नई भूमि अधिक्ती की गयी है तो उसका विवरण पालिका कार्यालय में प्रस्तुत किया जायेगा।

7. मैं घोषणा करता/करती हूँ कि मेरे द्वारा दी गयी उपरोक्त सूचना मेरी निजी जानकारी में पूर्ण रूप से सत्य है।

यदि कोई नयी जानकारी एवं अपिलेशन / बदलावकारी, कूरन्सिल अथवा नुतिपूर्ण पत्रे आते हैं तो मेरे अधिक्ती के अंतर्गत इस विषयवृत्त का अनुसंधान कार्यवाही की जा सकेगी। ऐसे की नयी विधिक कार्यवाही हेतु मैं स्वयं उत्तरदायी होऊँगा।

हस्ताक्षर

हस्ताक्षर

NOTARY PUBLIC
INDIA
 Mohd. Karam Khan
 Notary Public
 Lucknow
 5
 PEOPLE INDIA
 Services and Verification
 Indore 530

30/01/23

Mohd. Karam Khan
 Notary Public
 Lucknow
 530