

સાચું વાક્યોના ક્રમમાં જોડવા સહીત
જાન શિક્ષણ, સ્ત્રી સશક્તિકરણ અને સ્વચ્છતા મિશન દ્વારા સંચાલિત
સાચું વાક્યો જોડવા
કાર્યક્રમ-૨૦૨૩

ક્રમ	સાચું વાક્ય	જોડવા	ક્રમ	સાચું વાક્ય
૧	૧. સ્ત્રી શિક્ષણ મુખ્ય છે. ૨. જો સ્ત્રી શિક્ષણ મળે તો	સ્ત્રી શિક્ષણ મળે તો જ, સ્ત્રી શિક્ષણ મળે તો જ તેણી સમૃદ્ધિ	૧૦	સ્ત્રી શિક્ષણ
૨	૩. સ્ત્રી શિક્ષણ મળે તો ૪. સ્ત્રી શિક્ષણ મળે તો	સ્ત્રી શિક્ષણ મળે તો જ, સ્ત્રી શિક્ષણ મળે તો જ તેણી સમૃદ્ધિ	૧૧	સ્ત્રી શિક્ષણ
૩	૫. સ્ત્રી શિક્ષણ મળે તો ૬. જો સ્ત્રી શિક્ષણ મળે તો	સ્ત્રી શિક્ષણ મળે તો જ, સ્ત્રી શિક્ષણ મળે તો જ તેણી સમૃદ્ધિ	૧૨	સ્ત્રી શિક્ષણ
૪	૭. જો સ્ત્રી શિક્ષણ મળે તો ૮. જો સ્ત્રી શિક્ષણ મળે તો	સ્ત્રી શિક્ષણ મળે તો જ, સ્ત્રી શિક્ષણ મળે તો જ તેણી સમૃદ્ધિ	૧૩	સ્ત્રી શિક્ષણ
૫	૯. સ્ત્રી શિક્ષણ મળે તો ૧૦. જો સ્ત્રી શિક્ષણ મળે તો	સ્ત્રી શિક્ષણ મળે તો જ, સ્ત્રી શિક્ષણ મળે તો જ તેણી સમૃદ્ધિ	૧૪	સ્ત્રી શિક્ષણ
૬	૧૧. જો સ્ત્રી શિક્ષણ મળે તો ૧૨. જો સ્ત્રી શિક્ષણ મળે તો	સ્ત્રી શિક્ષણ મળે તો જ, સ્ત્રી શિક્ષણ મળે તો જ તેણી સમૃદ્ધિ	૧૫	સ્ત્રી શિક્ષણ
૭	૧૩. જો સ્ત્રી શિક્ષણ મળે તો ૧૪. જો સ્ત્રી શિક્ષણ મળે તો	સ્ત્રી શિક્ષણ મળે તો જ, સ્ત્રી શિક્ષણ મળે તો જ તેણી સમૃદ્ધિ	૧૬	સ્ત્રી શિક્ષણ
૮	૧૫. જો સ્ત્રી શિક્ષણ મળે તો ૧૬. જો સ્ત્રી શિક્ષણ મળે તો	સ્ત્રી શિક્ષણ મળે તો જ, સ્ત્રી શિક્ષણ મળે તો જ તેણી સમૃદ્ધિ	૧૭	સ્ત્રી શિક્ષણ

સાચું વાક્ય

સ્ત્રી શિક્ષણ
સ્ત્રી શિક્ષણ
સ્ત્રી શિક્ષણ



विश्वविद्यालय

भावनगर

BAFFERES

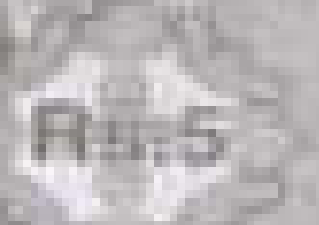

TRUST OF INDIA

INDIA'S BEST EDUCATION

विश्वविद्यालय



विश्वविद्यालय

विश्वविद्यालय
भावनगर
विश्वविद्यालय

विश्वविद्यालय
भावनगर
विश्वविद्यालय



The Board of Directors of the Corporation is pleased to announce that it has authorized the issuance of 1,000,000 shares of common stock, par value \$1.00 per share, for the purpose of raising additional capital for the Corporation.

Year	Shares Authorized	Shares Issued	Amount Received	Balance
1980	1,000,000	0	\$0.00	\$0.00
1981	1,000,000	100,000	\$100,000.00	\$900,000.00
1982	1,000,000	200,000	\$200,000.00	\$700,000.00
1983	1,000,000	300,000	\$300,000.00	\$400,000.00
1984	1,000,000	400,000	\$400,000.00	\$0.00
1985	1,000,000	500,000	\$500,000.00	\$0.00
1986	1,000,000	600,000	\$600,000.00	\$0.00
1987	1,000,000	700,000	\$700,000.00	\$0.00
1988	1,000,000	800,000	\$800,000.00	\$0.00
1989	1,000,000	900,000	\$900,000.00	\$0.00
1990	1,000,000	1,000,000	\$1,000,000.00	\$0.00

This document was prepared by the Corporation and is not intended to constitute an offer of securities. It is subject to the terms and conditions set forth in the prospectus.

Very truly yours,

 Chairman of the Board

 Secretary

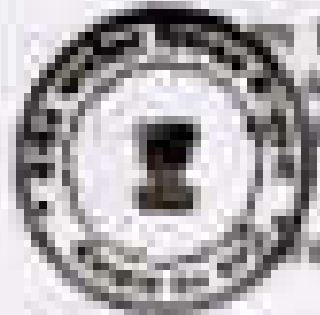

Director
 Name
 Address
 City
 State
 Zip

Director
 Name
 Address
 City
 State
 Zip



Handwritten notes on the left margin, including the word "Handwritten" and other illegible text.

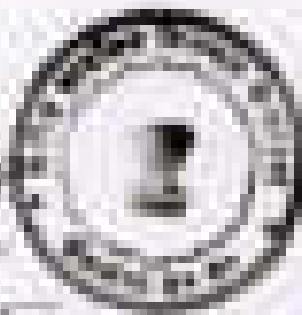

- A series of numbered handwritten notes, likely a list or index, covering the right half of the page. The text is mostly illegible due to blurriness.

Handwritten text at the bottom center of the page, possibly a signature or a date.

10. **State of Missouri** is a state in the central United States. It is the only state to have a portion of its border with the Gulf of Mexico. It is also the only state to have a portion of its border with the Atlantic Ocean.

11. **State of Missouri** is a state in the central United States. It is the only state to have a portion of its border with the Gulf of Mexico. It is also the only state to have a portion of its border with the Atlantic Ocean.

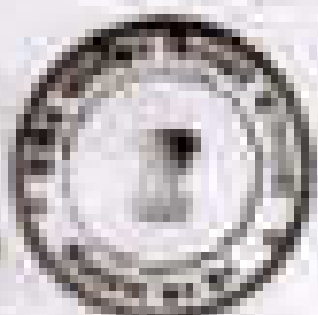

12. **State of Missouri** is a state in the central United States. It is the only state to have a portion of its border with the Gulf of Mexico. It is also the only state to have a portion of its border with the Atlantic Ocean.

13. **State of Missouri** is a state in the central United States. It is the only state to have a portion of its border with the Gulf of Mexico. It is also the only state to have a portion of its border with the Atlantic Ocean.

14. **State of Missouri** is a state in the central United States. It is the only state to have a portion of its border with the Gulf of Mexico. It is also the only state to have a portion of its border with the Atlantic Ocean.

