

I 423/19



उत्तर प्रदेश UTTAR PRADESH

F 551532



K. S. F.  
न्यायवादी

दानपत्र (हिब्बतनामा)

मालियत  
₹ 66,6000.00

दिया स्वामी  
४ ३८ २०२०

बहू, श्री दानविलेश्वर जी श्रीमती शीतायादव पत्नी जी

सुबाय सिंहयादव परा मुहल्ला इमिलिया पनालय मऊगधमंजन

शीता यादव  

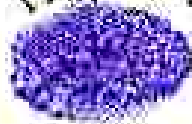
शीता यादव  



उत्तर प्रदेश UTTAR PRADESH

12

F 551533

तहसील स्तर जनपद मंडल द्वारा घोषित किया है और

इरादा है कि हम अपनी निम्न विवरण का अधि जो

हम प्रकार से पक न हलाम तथा आशुक्त है जिन

रीता पादव

रीता पादव



भारतीय गैर न्यायिक INDIA NON JUDICIAL

रु.  
25000

पच्चीस हजार रुपये



Rs.  
25000

TWENTY FIVE THOUSAND RUPEES

उत्तर प्रदेश UTTAR PRADESH

F 551534

दानपत्र लिखने का उद्देश पूर्ण अधिकार है अतः हम

अपने स्वस्थ मन प्रामाण्य चित्त एवं स्वेच्छा से बिला

किसी दबाव भाजायज चन्द्रेदव मेमोरियल फाउण्डेशन

रीता पादुव

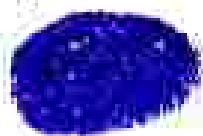

रीता पादुव

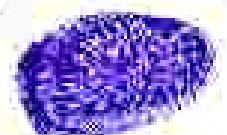

भारतीय गैर न्यायिक INDIA NON JUDICIAL

रु.  
25000

पच्चीस हजार रुपये

Rs.  
25000

TWENTY FIVE THOUSAND RUPEES

INDIA

उत्तर प्रदेश UTTAR PRADESH

F 551535

कौ- दानकर्ता/संस्थापक श्रीमती शीता पादव एके सुवासिंह यादव

मुम्बई इमिलिया पब्लिशिंग मऊनाथ भंजन तहसील सदर

जनपद मऊ « इण्डिया ट्रस्ट एक्ट 1982 के अन्तर्गत गारंटी

शीता पादव

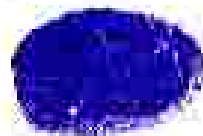

शीता पादव

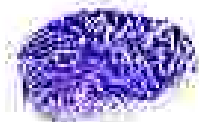

भारतीय गैर न्यायिक INDIA NON JUDICIAL

₹.  
25000

पच्चीस हजार रुपये



Rs.  
25000

TWENTY FIVE THOUSAND RUPEES

उत्तर प्रदेश UTTAR PRADESH

F 551536

दस्तावेज के रूप में दानपत्र लिखन कर कब्जा दर्ज कर

दिया। संस्थापक मन्देश्वर मेमोरियल फाउण्डेशन ने दानपत्र

को पूर्ण श्वारत को पट्टा तथा सील समझ कर दानपत्र

रीता पाठव

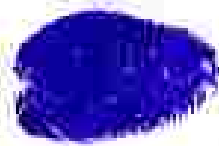

रीता पाठव

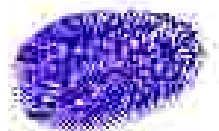

भारतीय गैर न्यायिक INDIA NON JUDICIAL

₹. 25000

पच्चीस हजार रुपये

Rs. 25000

TWENTY FIVE THOUSAND RUPEES



उत्तर प्रदेश UTTAR PRADESH

F 551537

(हिस्सानामा) रकम रु. 25000/- श्री. चन्द्र देव मेमोरियल

फाउण्डेशन का कबजा दस्तावेज स्वीकार कर लिया/ दानकर्ता

संस्थापक चन्द्र देव मेमोरियल फाउण्डेशन को अधिकार

रीता पाठव



रीता पाठव





उत्तर प्रदेश UTTAR PRADESH

F 551538

होगा कि अपनी स्वेच्छानुसार दानपत्र लिखी गई है

का उपयोग नन्देश मेमोरियल फाउण्डेशन के लक्ष्य में

कीर्ति तथा मेश नाम राजकीय पत्रों से सम्पन्न कर

रीता पादव

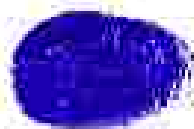

रीता पादव

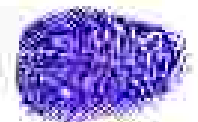



उत्तर प्रदेश UTTAR PRADESH

F 551539

चन्द्रदेव भैरवीश्वर झाउपदेशन संस्थापक श्रीमती रीता पादव

पत्नी सुब्बासुख सिंह यादव लुहकला शीघ्रतया पञ्चालम मुकुताशमज्जन

तदुत्पन्न सदर अलपद मुकु का नाम राजकीय अर्थो अं

रीता पादव

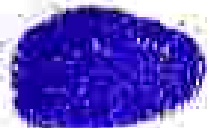

रीता पादव

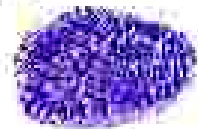





उत्तर प्रदेश UTAR PRADESH

F 551540

हर्ष कौर लिंग। (अंक) यह दस्तावेज दानपत्र का लिख

दिया कि जगज सिंह का स्वाम्य पर काम (अंक) दानपत्र

का गई अक्षरद का विकरण आम- अश्लीली पक्ष

रीता पादव

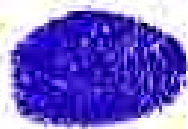

रीता पादव





उत्तर प्रदेश UTTAR PRADESH

F 551541

सि गरी तहसील बिलथली जिला पश्चिम को आबनम

982 रकम 1-171 हे श्रमि का दानपत्र (हिव्या) दिना

हिव्या को गरी श्रमि का मुद्रिक कोड 90785709820000/2 है

रीता पा दे व



रीता पा दे व

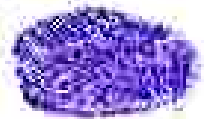



उत्तर प्रदेश UTTAR PRADESH

F 551542

रिहवा का गड़ भूमि सुरवा सड़क बनवा - मसवासा मार्ग नि

लगन भवा 2 एक भू लया बुनवादी नि लगन भवा 2000 मटर

का इला म ह रिहवा का गड़ भूमि का चौहदी

रिता पादव



रिता पादव





उत्तर प्रदेश UTTAR PRADESH

12

F 551543

आदिवासी श्रम संवत् २०२०-२०२१, माहिना जून २०२१

संत दानवर्मा आदि तथा वरिष्ठा अन्देश पुनः अकृतार्थ

रीता पादव



रीता पादव

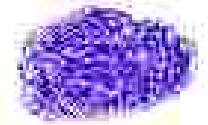



उत्तर प्रदेश UTTAR PRADESH

B 763987

का लेत हं उनक डौलरी के अन्दर का धरि जा दिववा

जिवा / धरि लइका या लइका का लइका नई हं

रीता पादव



रीता पादव





उत्तर प्रदेश UTTAR PRADESH

B 763988

शुद्धा को गव १९९९ को लुकाई मासिक शुद्धा नि. को. को.

शुद्धा को गव १९९९ को लुकाई मासिक शुद्धा नि. को. को.

शुद्धा पाद व

शुद्धा पाद व

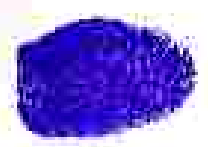



उत्तर प्रदेश UTTAR PRADESH

B 763989

के अंश १५० के आलम की अलग अलग ५५००००००

पं. अलम का अंश १५० के आलम की अलग अलग ५५००००००००

रीता पादक

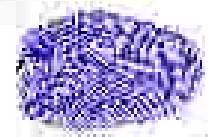

रीता पादक



भारतीय गैर न्यायिक INDIA NON JUDICIAL

₹. 20000

बीस हजार रुपये

TWENTY THOUSAND RUPEES

Rs. 20000

भारत

INDIA

115

B 763990

उत्तर प्रदेश UTTAR PRADESH

फ्तवाही लाव सना हजार रुपया हारी हें दिवस की नरिरी

या इबल राह्या होणे का मशा से 10% सालियत का ही हें से

रिता पादव

[Blue ink stamp]

रिता पादव

[Blue ink stamp]





उत्तर प्रदेश UTTAR PRADESH

B 763991

~~यह ₹. 20,000 का एक गैर न्यायिक तहसील रूपका अधिकार~~

श्री श्री श्री - इस प्रकार संपूर्ण अधिकार - ₹. 46,000 =

श्रीता पांडव

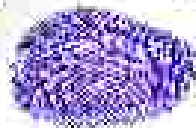

श्रीता पांडव



भारतीय गैर न्यायिक INDIA NON JUDICIAL

₹. 20000

बीस हजार रुपये

TWENTY THOUSAND RUPEES

Rs. 20000

भारत

INDIA

उत्तर प्रदेश UTTAR PRADESH

B 763992

सन्तान्तरण के लिये जारी किया गया है - रुपये बीस हजार के बराबर - प्रमाणित

यह प्रमाणित किया गया है कि ऊपर लिखे हुए नाम के व्यक्ति को बीस हजार रुपये का चेक जारी किया गया है

रीता पाटव



रीता पाटव

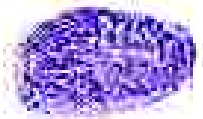

10/11/23

भारतीय गैर न्यायिक INDIA NON JUDICIAL

दस हजार रुपये

रु.  
10000



Rs.  
10000

TEN THOUSAND RUPEES

उत्तर प्रदेश UTTAR PRADESH

100

758246

श्री हर प्रकाश से निवाद रहते हैं श्री श्री श्री

श्री श्री प्रकाश का निवादा न हो - १० - ह्या मूल

श्रीता पादव

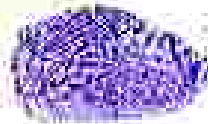

श्रीता पादव





उत्तर प्रदेश UTTAR PRADESH

CH 647812

उत्तर प्रदेश के मुख्य मंत्री के कार्यालय

रिता पादव



रिता पादव



भारतीय गैर न्यायिक INDIA NON JUDICIAL

एक हजार रुपये  
रु.1000

ONE THOUSAND RUPEES  
Rs.1000



उत्तर प्रदेश UTTAR PRADESH

BE 599449

श्री लक्ष्मी प्रकाश एका नम्य दिवाघा नदी गधा ह मार

श्रीता पाठक

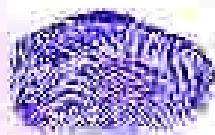

श्रीता पाठक



भारतीय गैर न्यायिक INDIA NON JUDICIAL

एक हजार रुपये

रु.1000

ONE THOUSAND RUPEES

Rs.1000

उत्तर प्रदेश UT'TAR PRADESH

BE 599450

दिपना शर्मा द्वारा इसका पूरा (न) परिचय दिया गया है

रीता पाठक



रीता पाठक

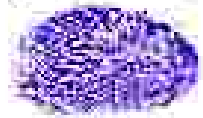

भारतीय गैर न्यायिक INDIA NON JUDICIAL

एक हजार रुपये  
रु.1000

ONE THOUSAND RUPEES  
Rs.1000

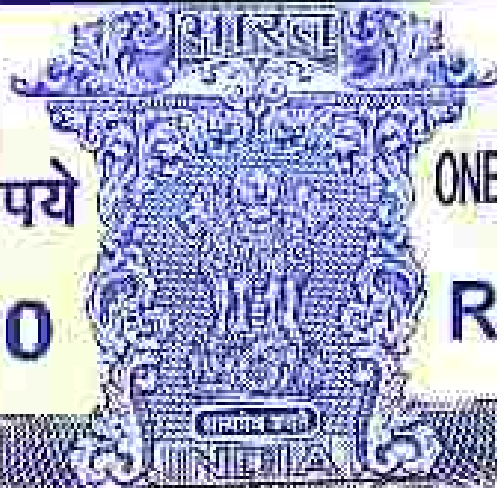

उत्तर प्रदेश UTTAR PRADESH

BE 599451

हिस्सा इन्हें सेना-बा-होमा विहित कोस धुंध के कोरि है सजाया  
रु. शकहम ५-रु कोरि है

रीता पादव

रीता पादव

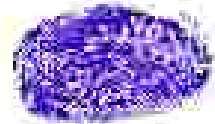

मौ. 8840782364 मुंबई

मौ. 7317743517 मुंबई



प्रमुख भाग्य सुत सार राजपति पादव सा कुइर  
सा उरका गणितानु सा उरका रंरुन  
पत्रास - सा. मौ. 9506015899 कुवि



सुइन्द्र पादव SA/0 श्री जंगबहादुर पादव सा + फो मरि  
कि कलिषा - मौ. 9458740293 कुवि



उत्तर प्रदेश UTIAR PRADESH

AC 196372

आम-वरीली चणक रहे तबी तहसील हनुमानगढ़ जिला जालिया जी आ न  
 नं-२२ एकका १-६६१ के क्षेत्रों तहसील चणक के अन्तर्गत आलाए त  
 तहसील का विवरण निम्न है

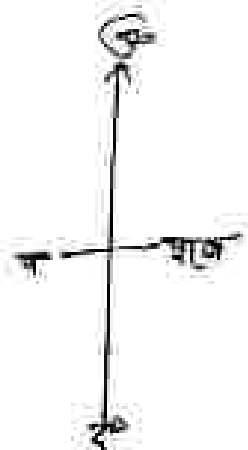
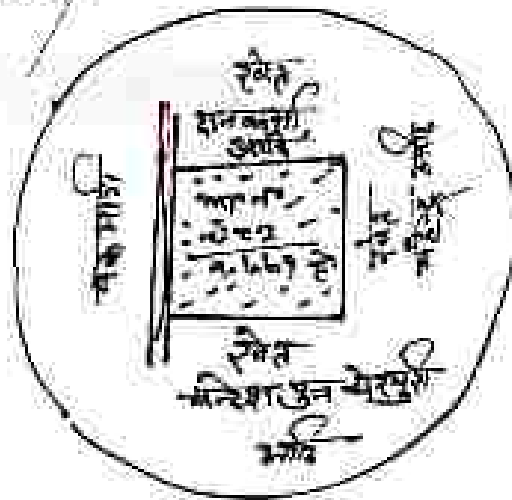

रीता पादव

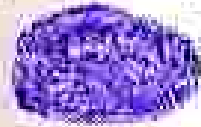

रीता पादव



दिनांक १२-२-२०१६ ई. मा. तहसील हनुमानगढ़ जिला, जालिया जी आ नं-२२  
 एकका १-६६१ के क्षेत्रों तहसील चणक के अन्तर्गत आलाए त



