

खसरा / खतोनी

ग्राम संख्या : 37010100221

ग्राम का नाम : पुरवागीर

परगना : कानपुर सदर

तहसील : कानपुर सदर

जन्म वर्ष : कानपुर

फसली वर्ष : 1422-1427

भाग : 1

क्र.सं.	खासदार का नाम	पिता / पति / संरक्षण का नाम	निवास स्थान	भौतिक अधिकार प्राप्त होने का पत्रावली वर्ष	खाते के प्रत्येक गेहूँ की खसरा संख्या	प्रत्येक गेहूँ का क्षेत्रफल (घ. म.)	खातेदार द्वारा देय मानगुजारी या लगान	परिवर्तन सम्बन्धी आज्ञा का उमका संख्या उनकी संख्या तथा दिनांक मजिस्ट्री और आज्ञा देने वाले अधिकारी का पद	दि.सं.
				3	4	5	6	7-12	13

क्र.सं. 2475/20/11/13

कुल गेहूँ : 12 कुल क्षेत्र : 3.2360

49.30

हस्ताक्षर



157707

Notes and specifications are given in the schedule



GROUND FLOOR PLAN



SECOND FLOOR PLAN

SECTION OF STAIR

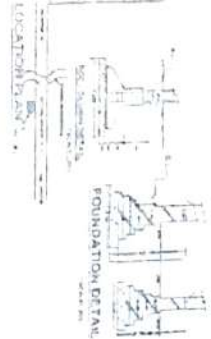

FOUNDATION DETAIL



RAIN WATER HARVESTING SYSTEM



FIRST FLOOR PLAN



TOP FLOOR PLAN

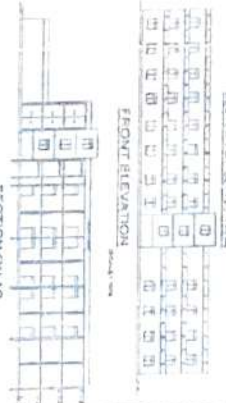

FRONT ELEVATION

SECTION ON AB

SECTION ON AB

ARCHITECT'S SIGN

Architect's name and stamp

GENERAL NOTE

1. ALL DIMENSIONS ARE IN METERS

2. ALL WORK SHALL BE DONE AS PER THE SPECIFICATIONS

3. THE CONTRACTOR SHALL BE RESPONSIBLE FOR OBTAINING ALL NECESSARY PERMITS AND APPROVALS FROM THE LOCAL AUTHORITIES

4. THE CONTRACTOR SHALL MAINTAIN ACCESS TO ALL ADJACENT PROPERTIES AT ALL TIMES

5. THE CONTRACTOR SHALL BE RESPONSIBLE FOR PROTECTING ALL EXISTING UTILITIES AND STRUCTURES ON THE SITE

SPECIFICATION

1. ALL MATERIALS SHALL BE OF THE BEST QUALITY AND SHALL BE SUPPLIED BY THE CONTRACTOR

2. ALL WORK SHALL BE DONE AS PER THE SPECIFICATIONS

3. THE CONTRACTOR SHALL BE RESPONSIBLE FOR OBTAINING ALL NECESSARY PERMITS AND APPROVALS FROM THE LOCAL AUTHORITIES

4. THE CONTRACTOR SHALL MAINTAIN ACCESS TO ALL ADJACENT PROPERTIES AT ALL TIMES

5. THE CONTRACTOR SHALL BE RESPONSIBLE FOR PROTECTING ALL EXISTING UTILITIES AND STRUCTURES ON THE SITE

SCHEDULE OF WORKS

NO.	DESCRIPTION	UNIT	QUANTITY	EST. PRICE
1	FOUNDATION	SQ. MTR	100	10000
2	GROUND FLOOR	SQ. MTR	200	20000
3	FIRST FLOOR	SQ. MTR	200	20000
4	TOP FLOOR	SQ. MTR	200	20000
5	SECOND FLOOR	SQ. MTR	200	20000
6	STAIRCASE	SQ. MTR	50	5000
7	RAINFALL HARVESTING SYSTEM	SQ. MTR	100	10000
8	FRONT ELEVATION	SQ. MTR	100	10000
9	SECTION ON AB	SQ. MTR	100	10000
10	SECTION OF STAIR	SQ. MTR	50	5000
11	FOUNDATION DETAIL	SQ. MTR	100	10000
12	RAIN WATER HARVESTING SYSTEM	SQ. MTR	100	10000
13	TOTAL			

AREA STATEMENT

1. TOTAL COVERED AREA = 1000 SQ. MTR

2. TOTAL OPENING AREA = 100 SQ. MTR

3. TOTAL NET AREA = 900 SQ. MTR

4. TOTAL FLOOR AREA = 800 SQ. MTR

5. TOTAL STAIRCASE AREA = 50 SQ. MTR

6. TOTAL RAINFALL HARVESTING SYSTEM AREA = 100 SQ. MTR

7. TOTAL FRONT ELEVATION AREA = 100 SQ. MTR

8. TOTAL SECTION ON AB AREA = 100 SQ. MTR

9. TOTAL SECTION OF STAIR AREA = 50 SQ. MTR

10. TOTAL FOUNDATION DETAIL AREA = 100 SQ. MTR

11. TOTAL RAIN WATER HARVESTING SYSTEM AREA = 100 SQ. MTR

Secretary

Anurag Sewa Sanssthan

Mezi No-945, Punwarmit Sarsaul,

Secretary

Anurag Sewa Sanssthan

Mezi No-945, Punwarmit Sarsaul,

MGA Ins

उद्धरण प्रतीति

ग्राम का नाम : पुदकोट्टी  
 कालपुर : 1-22-1427

परतार का पुर सतर : नरसिंह : कालपुर सतर  
 भाग : 1

क्रमांक	परतार का नाम	विधा / परि	विधा / स्थान	सामिक अधिकार	प्राप्त होने का	काल की वर्ष	संख्या	वर्षक	मालिक	अधिकार	अधिकार	अधिकार	अधिकार	अधिकार	अधिकार	अधिकार	अधिकार	अधिकार
1	परतार का नाम	विधा / परि	विधा / स्थान	सामिक अधिकार	प्राप्त होने का	काल की वर्ष	संख्या	वर्षक	मालिक	अधिकार	अधिकार	अधिकार	अधिकार	अधिकार	अधिकार	अधिकार	अधिकार	अधिकार

3 4 5 6 7-12 13

क्रमांक	परतार का नाम	विधा / परि	विधा / स्थान	सामिक अधिकार	प्राप्त होने का	काल की वर्ष	संख्या	वर्षक	मालिक	अधिकार	अधिकार	अधिकार	अधिकार	अधिकार	अधिकार	अधिकार	अधिकार	अधिकार
1411क	परतार का नाम	विधा / परि	विधा / स्थान	सामिक अधिकार	प्राप्त होने का	काल की वर्ष	संख्या	वर्षक	मालिक	अधिकार	अधिकार	अधिकार	अधिकार	अधिकार	अधिकार	अधिकार	अधिकार	अधिकार

157707

परतार का नाम : पुदकोट्टी  
 कालपुर : 1-22-1427  
 परतार का पुर सतर : नरसिंह : कालपुर सतर  
 भाग : 1

37010100221

ग्राम का नाम : पुरवापुर

परगना कानपुर मन्स

तहसील कानपुर मन्स

कलनों वर्ष : 1422-1427

भाग : 1

उपखण्ड का नाम

विना / सीमा /  
मरकम का नाम

विधान स्थान

धीमक अधिकार  
प्रारम्भ होने का  
वर्ष

भाग का प्रयोजन  
कार्य की प्रवृत्ति  
श्रेणी

प्रकार  
कार्य का  
क्षेत्रफल

प्रारम्भ  
कार्य का  
वर्ष

दिनांक

3

4

5

6

7, 2

13

कुल क्षेत्रफल 25 11 09 वर्गलाक 644  
22004/10

1417वर्ष प्रारम्भ होने पर प्रारम्भ होने का  
वर्ष 1917  
09-10-23 02 0 वर्गलाक 1917  
प्रकार 02 वर्गलाक 1917  
254 वर्गलाक 914 0 410

922वर्ष 0 0 00 922 0 256 944 0 437  
945 0 0 31 945 0 144 947 0 002  
948 0 205 949 0 141 950 0 002  
948 0 205 949 0 141 950 0 002  
607 वर्गलाक 484  
941 0 0 12 942 0 0 10 943 0 256 944 0 437  
945 0 0 31 946 0 144 947 0 002 948 0 205  
949 0 141 950 0 0 00 951 0 437  
951 0 0 12 952 0 0 10 953 0 256 954 0 437  
955 0 0 31 956 0 144 957 0 002 958 0 205  
961 0 141 962 0 0 00 963 0 437  
965 0 0 12 966 0 0 10 967 0 256 968 0 437  
971 0 0 31 972 0 144 973 0 002 974 0 205  
979 0 141 980 0 0 00 981 0 437  
985 0 0 12 986 0 0 10 987 0 256 988 0 437  
991 0 0 31 992 0 144 993 0 002 994 0 205  
999 0 141 1000 0 0 00 1001 0 437

1417वर्ष प्रारम्भ होने पर प्रारम्भ होने का  
वर्ष 1917  
09-10-23 02 0 वर्गलाक 1917  
प्रकार 02 वर्गलाक 1917  
254 वर्गलाक 914 0 410



पत्र क्रमांक : 37010100221

पत्र का नाम : प्रस्ताव

प्राप्ति का प्रकार : प्रस्ताव

प्राप्ति का प्रकार : प्रस्ताव

काल : काल

काली वर्ष : 1922-1927

मात्र : 1

पत्र का नाम

पत्र / वर्ष /

प्राप्ति का नाम

अधिकारियों का नाम

पत्र का नाम

पत्र का नाम

7-12

7-12

पत्र का नाम

पत्र का नाम

पत्र का नाम

पत्र का नाम

पत्र का नाम

पत्र का नाम

पत्र का नाम

पत्र का नाम

पत्र का नाम

पत्र का नाम

पत्र का नाम



पत्र क्रमांक : 37010190221

पत्र क्र. मस : प्रमाणिक

जन्मदिनांक : सोमपुर

जन्मदिनांक : 1422-1432

पदावधि : 1

पदावधि : 1

क्र.सं.	कारण	दिनांक / धर्म	विधान स्थान	धीनिक अधिकार	युक्तिक प्रतीक	प्रतीक	प्रतीक	प्रतीक	प्रतीक
1	जन्म	1422-1432	सोमपुर	प्राथमिक शिक्षण	प्राथमिक शिक्षण	प्राथमिक शिक्षण	प्राथमिक शिक्षण	प्राथमिक शिक्षण	प्राथमिक शिक्षण

क्र.सं.	कारण	दिनांक / धर्म	विधान स्थान	धीनिक अधिकार	युक्तिक प्रतीक	प्रतीक	प्रतीक	प्रतीक	प्रतीक
2	प्राथमिक शिक्षण	1422-1432	सोमपुर	प्राथमिक शिक्षण	प्राथमिक शिक्षण	प्राथमिक शिक्षण	प्राथमिक शिक्षण	प्राथमिक शिक्षण	प्राथमिक शिक्षण

पत्र क्र. मस. प्रमाणिक 25-11-09-सोमपुर-मस-37010190221

1417-सोमपुर-मस-प्रमाणिक-मस-37010190221  
 101-09-10-23-02-10-सोमपुर-मस-प्रमाणिक-मस-37010190221  
 101-09-10-23-02-10-सोमपुर-मस-प्रमाणिक-मस-37010190221

1417-सोमपुर-मस-प्रमाणिक-मस-37010190221  
 101-09-10-23-02-10-सोमपुर-मस-प्रमाणिक-मस-37010190221  
 101-09-10-23-02-10-सोमपुर-मस-प्रमाणिक-मस-37010190221

1417-सोमपुर-मस-प्रमाणिक-मस-37010190221  
 101-09-10-23-02-10-सोमपुर-मस-प्रमाणिक-मस-37010190221  
 101-09-10-23-02-10-सोमपुर-मस-प्रमाणिक-मस-37010190221

1417-सोमपुर-मस-प्रमाणिक-मस-37010190221  
 101-09-10-23-02-10-सोमपुर-मस-प्रमाणिक-मस-37010190221  
 101-09-10-23-02-10-सोमपुर-मस-प्रमाणिक-मस-37010190221



शुद्ध अंकन : 3700100221

प्राम का नाम : पुराधर्मपुर

परागता कानपुर सदर तहसील कानपुर सदर

भाग : 1

शुद्ध अंकन : 3700100221

प्राम का नाम : पुराधर्मपुर

परागता कानपुर सदर तहसील कानपुर सदर

भाग : 1

152707

कुल मूल्य : 0.130

Handwritten signature

कानपुर

शुद्ध अंकन : 3700100221

प्राम का नाम : पुराधर्मपुर

परागता कानपुर सदर तहसील कानपुर सदर

भाग : 1

कुल मूल्य : 0.130

Handwritten signature

कानपुर

**उद्देश्यीय खर्चीना**

प्रकल्प क्रमांक : 27010100221      प्रकल्प का नाम : युवावर्गीय

वर्ष : 2019-20      वित्तवर्ष : 1922-1923

परिचय : कायदा संख्या      नवजात : कायदा संख्या

पृष्ठ : 1

वर्ष	वित्तवर्ष	वित्तवर्ष	वित्तवर्ष	वित्तवर्ष	वित्तवर्ष	वित्तवर्ष	वित्तवर्ष	वित्तवर्ष	वित्तवर्ष
1922-1923	1922-1923	1922-1923	1922-1923	1922-1923	1922-1923	1922-1923	1922-1923	1922-1923	1922-1923

3      4      5      6      7      8

प्रकल्प : 192      प्रकल्प का नाम : युवावर्गीय

वर्ष : 2019-20      वित्तवर्ष : 1922-1923

वर्ष	वित्तवर्ष	वित्तवर्ष	वित्तवर्ष	वित्तवर्ष	वित्तवर्ष	वित्तवर्ष	वित्तवर्ष	वित्तवर्ष	वित्तवर्ष
1922-1923	1922-1923	1922-1923	1922-1923	1922-1923	1922-1923	1922-1923	1922-1923	1922-1923	1922-1923

14057	952	0.249	1417
14057	953	0.0426	
14095	951		
14095	952		
14095	953		
14095	954		
14095	955		
14105	956		

प्रकल्प का नाम : युवावर्गीय

वित्तवर्ष : 1922-1923

17 50

*(Handwritten signature)*

*(Handwritten signature)*

**उद्देश्य धरतीनी**

संग्रह संख्या : 37010190221

साम का नाम : पुरवामीर

परगना : कानपुर महर

सदरमाला : कानपुर महर

संग्रह : कानपुर

फसली वर्ष : 1422-1427

भाग : 1

खण्ड	जानदार का नाम	पिता / पति / स्वामी का नाम	निवास स्थान	धार्मिक आश्रम का नाम	ग्राम का नाम	ग्राम का नाम	ग्राम का नाम	ग्राम का नाम	ग्राम का नाम
कानपुर				श्रीमती सीता का	गाँव का खजुरा	गाँव का खजुरा	गाँव का खजुरा	गाँव का खजुरा	गाँव का खजुरा
कानपुर				फसली वर्ष	संख्या	संख्या	संख्या	संख्या	संख्या

3 4 5 6 7-12 13

श्रेणी : 1-क

00012 37010190221 नि0ग्राम

141050 91450 0.230 0.130 275

1197

कानपुर

**उद्धरण खतोनी**

सर्वेक्षण क्रमांक : 37010100221

ग्राम का नाम : पुरवामीर

परगना : कानपुर सदर

तहसील : कानपुर सदर

कसती वर्ष : 1422-1427

भाग : 1

खता	खानदार का नाम	मिता / पति / संरक्षक का नाम	निवास स्थान	भौमिक अधिकार प्राप्त होने का कसती वर्ष	आने के प्रकार	आने का क्षेत्रफल (ह.)	अवकाश	परिचय	अवकाश
खतोनी									
कस संख्या									

3 4 5 5 6 7-12 13

श्रेणी : 1-क

00367	व्यक्ति का नाम	व्यक्ति का पता	नि. ग्राम	1375फ	59	0.5500
	व्यक्ति का नाम	व्यक्ति का पता	नि. ग्राम	1384फ	913	0.0210
	व्यक्ति का नाम	व्यक्ति का पता	नि. ग्राम	1384फ	914	0.0210

1422=0-  
 57 फीट क्षेत्रफल का क्षेत्रफल 0.0210 है।  
 22015032101:315 30-02-15 के अनुसार जल  
 क्षेत्रफल 367 का क्षेत्रफल 913 0.04 है।  
 0.0210 क्षेत्रफल 2 फीट क्षेत्रफल 0.0210 है।  
 50 फीट क्षेत्रफल का क्षेत्रफल 0.0210 है।  
 5 फीट क्षेत्रफल का क्षेत्रफल 0.0210 है।  
 1 फीट क्षेत्रफल का क्षेत्रफल 0.0210 है।  
 2 फीट क्षेत्रफल का क्षेत्रफल 0.0210 है।  
 3 फीट क्षेत्रफल का क्षेत्रफल 0.0210 है।  
 4 फीट क्षेत्रफल का क्षेत्रफल 0.0210 है।  
 5 फीट क्षेत्रफल का क्षेत्रफल 0.0210 है।  
 6 फीट क्षेत्रफल का क्षेत्रफल 0.0210 है।  
 7 फीट क्षेत्रफल का क्षेत्रफल 0.0210 है।  
 8 फीट क्षेत्रफल का क्षेत्रफल 0.0210 है।  
 9 फीट क्षेत्रफल का क्षेत्रफल 0.0210 है।  
 10 फीट क्षेत्रफल का क्षेत्रफल 0.0210 है।

कुल क्षेत्रफल : 0.6410

15967