

Principal
 Versnel Corporation

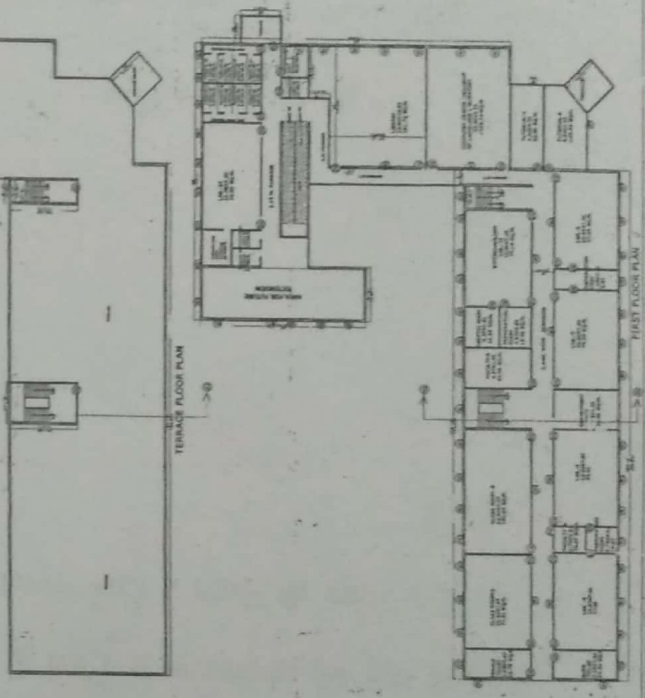
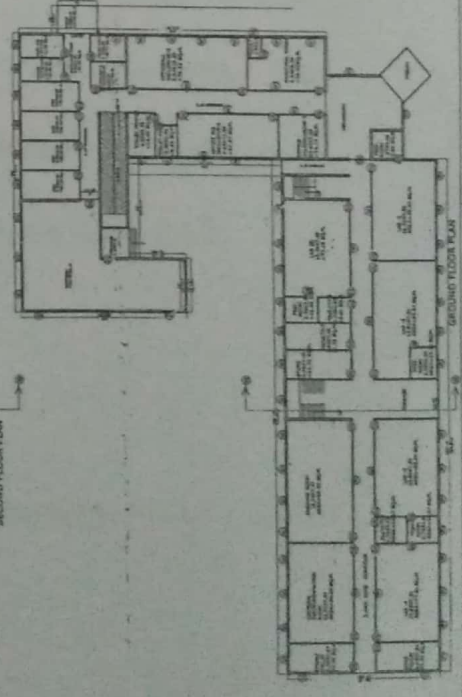
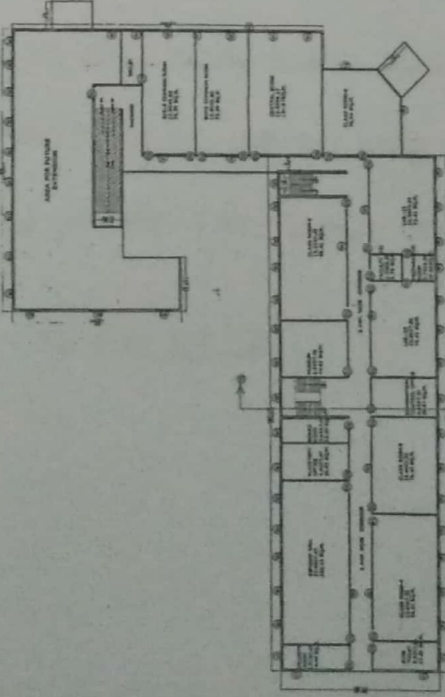
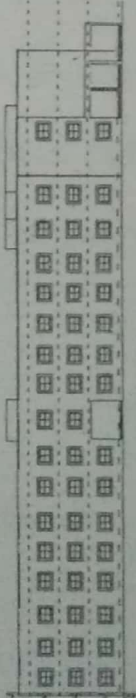
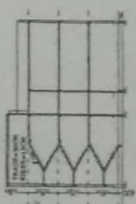
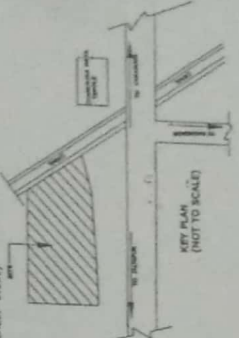
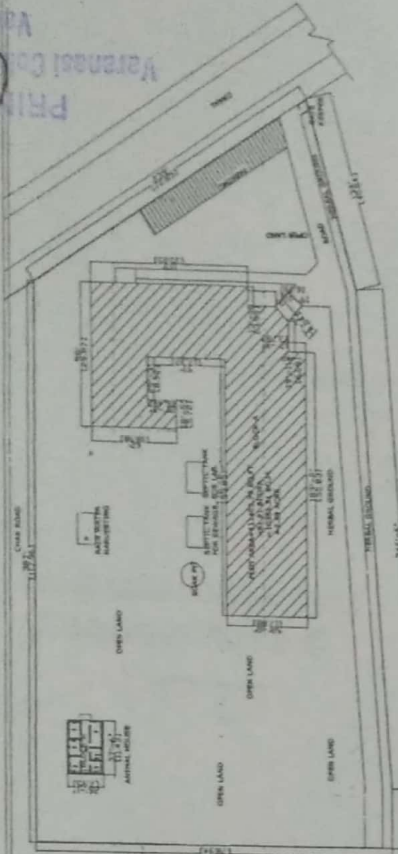

AREA CHART

NO.	DESCRIPTION	AREA (SQ. M)	TOTAL
1	PLANNED AREA	10,000	10,000
2	OPEN SPACE	5,000	15,000
3	ROADS	2,000	17,000
4	UTILITIES	1,000	18,000
5	WATERWAYS	0	18,000
6	UNDEVELOPED LAND	0	18,000
7	WATERWAYS	0	18,000
8	UNDEVELOPED LAND	0	18,000
9	WATERWAYS	0	18,000
10	UNDEVELOPED LAND	0	18,000
11	WATERWAYS	0	18,000
12	UNDEVELOPED LAND	0	18,000
13	WATERWAYS	0	18,000
14	UNDEVELOPED LAND	0	18,000
15	WATERWAYS	0	18,000
16	UNDEVELOPED LAND	0	18,000
17	WATERWAYS	0	18,000
18	UNDEVELOPED LAND	0	18,000
19	WATERWAYS	0	18,000
20	UNDEVELOPED LAND	0	18,000

OPENING CHART

NO.	DESCRIPTION	AREA (SQ. M)	TOTAL
1	DOOR	1.5	1.5
2	WINDOW	10.0	11.5
3	GLASS	1.5	13.0
4	SCREEN	0.5	13.5
5	SHUTTER	0.5	14.0
6	SCREEN	0.5	14.5
7	SCREEN	0.5	15.0
8	SCREEN	0.5	15.5
9	SCREEN	0.5	16.0
10	SCREEN	0.5	16.5
11	SCREEN	0.5	17.0
12	SCREEN	0.5	17.5
13	SCREEN	0.5	18.0
14	SCREEN	0.5	18.5
15	SCREEN	0.5	19.0
16	SCREEN	0.5	19.5
17	SCREEN	0.5	20.0
18	SCREEN	0.5	20.5
19	SCREEN	0.5	21.0
20	SCREEN	0.5	21.5

MANAGED BY ARCHITECT VERSNEL CORPORATION
 (SAL. 10000) (SAL. 10000) (SAL. 10000)
 (SAL. 10000) (SAL. 10000) (SAL. 10000)

ARCHITECT
 AVS PLANNING
 CHAIRMAN
 ARCHITECTS
 MANAGER

CLIENT
 VERSNEL CORPORATION

DATE
 1980

SCALE
 1:200

PROJECT NO.
 10000

PROJECT NAME
 SAAL HALL AND HANDELA OFFICES

PROJECT ADDRESS
 SAAL HALL AND HANDELA OFFICES

PROJECT CITY
 SAAL HALL AND HANDELA OFFICES

PROJECT STATE
 SAAL HALL AND HANDELA OFFICES

PROJECT COUNTRY
 SAAL HALL AND HANDELA OFFICES



कार्यालय, जिला पंचायत, वाराणसी।

पत्रांक: 269/जि0पं0वा0/2016-17

दिनांक 22 जनवरी, 2017

अनापत्ति प्रमाण पत्र

कृपया अपने पत्र संख्या-वी.सी.पी./1306/2016-17 दिनांक 02.01.2017 का संदर्भ ग्रहण करें। जिसमें आपके द्वारा आर्यावर्त विज्ञान पीठ द्वारा संचालित वाराणसी कालेज आफ फार्मसी, गाटा सं0-101, ग्राम-सरायतक्की, परगना-अठगांव, तहसील-पिण्डरा, जिला-वाराणसी के मानचित्र की स्वीकृति चाही गयी है। अवर अभियन्ता के द्वारा स्थलीय निरीक्षण किया गया। अवर अभियन्ता के आख्या के अनुसार आप द्वारा संलग्न किए गये मानचित्र पर इस शर्त के साथ अनापत्ति दी जाती है कि भूमि स्वामित्व संबंधी किसी भी प्रकार के विवाद की स्थिति में जिला पंचायत उत्तरदायी नहीं होगी तथा प्रदत्त अनापत्ति स्वतः निरस्त मानी जायेगी।

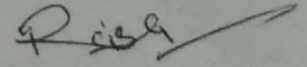

अपस मुख्याधिकारी
जिला पंचायत वाराणसी

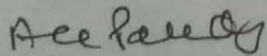

CHAIRMAN
ARYAVART VIGYAN PEETH
VARANASI

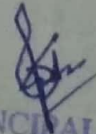

PRINCIPAL
Varanasi College of Pharmacy
Varanasi