

12/11/20

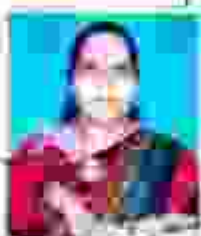

उत्तर प्रदेश UTTAR PRADESH



क्रिम डेल्टा का परिचय विवरण

- 1- भूमि का प्रकार -
- 2- वर्ग। पलना -
- 3- बीसठा। ग्राम -

शैक्षणिक संस्थाके  
उन्नाच।  
गण्डा केडा कन्दर कारनालाका उन्नाच।

4- सम्पत्ति का विवरण - भूमि नम्बर 920 एका 0-082 हे० से से 21.3 एक अटा तीन पाण धामी 0-028 हे० मानी 270 कॉर्गिटर है।  
बिस्का ब्राता लिमिटेडस संसा 97 डे बाके गदन केडा उन्नाच कन्दर तारपालिका भूमना व बस्तीर व बिठा उन्नाच।  
विभागत डेट 2000)रुपया प्रति कॉर्गिटर है।  
डेट डिस्ट के पन्ना 22 रुप बस्था 26 पर काकादमार्गे तीराहा से उन्नाच नगर ब्रात्र 105 सडके के भिनारी मका से स्थिति है।

सम्पत्ति का विवरण



Handwritten signatures and stamps at the bottom of the document.

1. The first part of the document is a list of names and dates, possibly a roster or a list of events. The text is handwritten and somewhat illegible due to the angle and quality of the scan.

1970001

1970001



1000  
 1000  
 1000

(2)

- 5- माफ की कार्रवाई - श्रेयस्कर व कमीटर
- 6- सम्पत्ति का क्षेत्रफल - 0-027 हे० यात्री 270 कमीटर ।
- 7- सड़क की स्थिति - कलाल कानपुर गावनाग के स्थिति है ।
- 8- अन्य विवरण 9 मीटर रीतः
- कार्रवाई कादि - धुन्य
- 9- सम्पत्ति का प्रकार - कृषिक संस्था हेतु
- 10- सम्पत्ति का कुल क्षेत्रफल
- बहुमंजिला भवन की स्थिति में - धुन्य
- 11- कुल बाँध्यादित क्षेत्रफल - धुन्य
- 12- स्थिति फिनिश अवधिनिष्ठ
- व धुन्य
- 13- फुँटों का मूल्यांकन - धुन्य
- 14- गौरीगि दुवां व अन्य - धुन्य

गणना



गणना



गणना





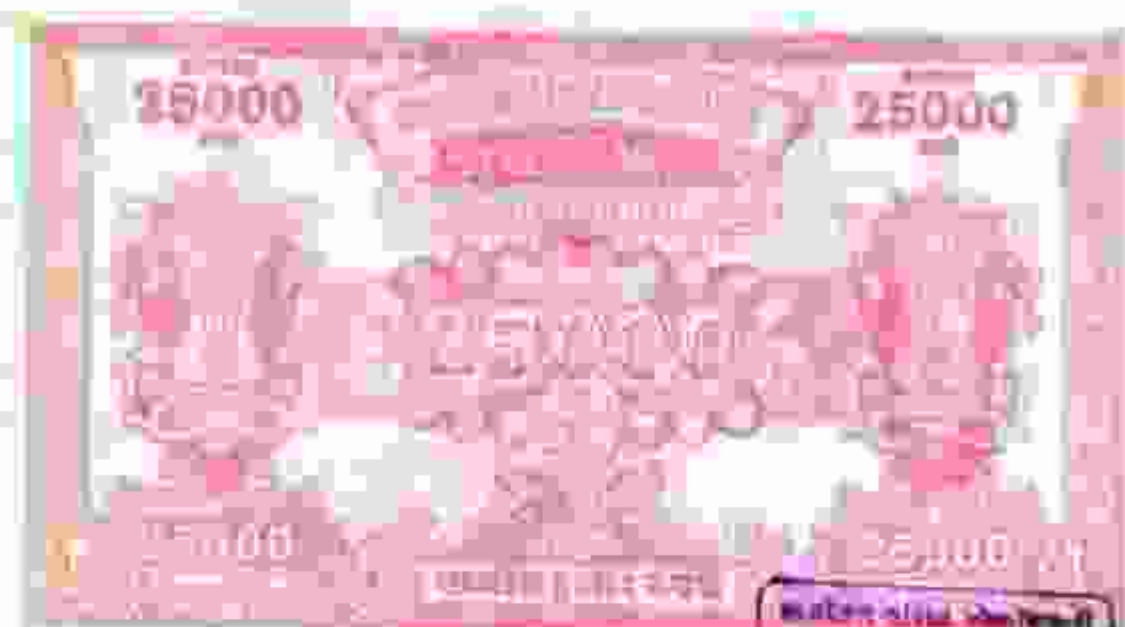

उत्तर प्रदेश UTTAR PRADESH

(3)

15- निर्मित चौकसत - बुन्द

16- निर्माण का वर्ष - बुन्द

17- सरकारी जायाय समिति के

आदेश के सम्बन्धित है -

तरी

18- प्रतिकृत कीमत/राशि - 1,80,000) रुपया बाकारी कीमत 5,40,000) रुपया

स्टाम्प हुल 24000) रुपया किंवा स्तुतित बाकि का तरी है।

बौखदी

पूरब - भूमि नम्बर 821/2/1

पश्चिम - कलकत्तापुराभमार्ग

उत्तर - भूमि नम्बर 821/2/1

दक्षिण - भूमि नम्बर 822 व 328

सम्बन्धित बा







भारतीय गैर न्यायिक  
भारत INDIA

₹. 500



FIVE HUNDRED  
RUPEES

पाँच सौ रुपये

Rs. 500

INDIA NON JUDICIAL

उत्तर प्रदेश UTTAR PRADESH



(4)

प्रथम पक्ष की सत्या 3

द्वितीय पक्ष की सत्या 1

विक्रय का विवरण

क्रय का विवरण

1- श्री मती सरला गौड़ पत्नी वय प्रकाश  
शुवाल 2- यमेश शुवाल पुत्र वय प्रकाश  
शुवाल निवासी 135 बी० मानस विहार  
ब्लैक कॉलोनी बाबमल कानपुर 3- श्रीमती  
शारु शुवाल पत्नी रविप्रकाश शुवाल  
निवासी 208 गे० गे० कॉलोनी मानस विहार  
बाबमल कानपुर ।

पेशा - गृहणी व व्यापार

1- ग्रेट गैरिड इस्टीमेट काफ-टेकनालाजी  
द्वारा संभालित ग्रेट गैरिड रेकुरेशन -  
सीपास्टी 206 बरारी चन्द्रनगर कानपुर  
द्वारा पेशमें श्री देव नारायण शुवाल  
पुत्र श्री राधिकाल शुवाल निवासी  
4/206/2 ए० पार्वती बागहाट रोड रानी-  
घाट कानपुर ।

पेशा - नौकरी

Handwritten signature



Handwritten signature



Handwritten signature



2022-23 - 2023-24

*[Signature]*  
श्री. सुभाष चंद्र प्रसाद  
मुख्य अधिकारी

श्री. विष्णु शर्मा शर्मा /  
जिम्मेदार अधिकारी श्री. राजेश्वर  
पुस्तक संख्या 1234  
दिनांक 15/05/2023  
कक्षा कक्षा प्रथम  
पुस्तक कक्षा प्रथम  
पुस्तक कक्षा प्रथम  
दिनांक 15/05/2023  
पुस्तक कक्षा प्रथम  
पुस्तक कक्षा प्रथम  
पुस्तक कक्षा प्रथम  
पुस्तक कक्षा प्रथम

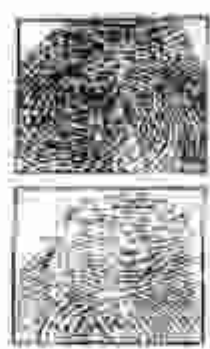

संकेत  
रूप लिखित  
सदर उपाय  
15/05/23



भारतीय गैर न्यायिक  
भारत INDIA

₹. 500



FIVE HUNDRED  
RUPEES

पाँच सौ रुपये

Rs. 500

INDIA NON JUDICIAL

उत्तर प्रदेश UTTAR PRADESH

(5)



भोके वाराणी संग्रहालय भूमिद्वारा नम्बर 320 एका 0-081 हेक्टर में कर 118  
एक बटा कीन माय यानी किछीत एका 0-027 हेक्टर यानी 270 कर्मिटर निवका  
साहायिकांनी इन सत्या 197 है वारे नदन केडा एलाव बन्दर कारपालिता परना  
व तस्सीछ व किला एलाव के एम प्रथम एदा किछीगण मालिक कामिल व काठिन  
विना तस्साकाकी व कन्ही के है वीर कस्कीनिसकत मुक्त किछीगण को सुफला -  
कवचिगारात इन्तकालात मालिकाना हासिल है । वाराणी उपरोक्त एर प्रकार  
मुक्त मार से मुक्त तथा सुरक्षित है कही पर रैत नय व नकार कर व बन्स वादि  
कही है मुक्ति मुक्तिरान की बस्ती बावाम्हात के लिये रुपयों की कर्तव्य है लिहासा  
बस्ती लुहीसे बस्ती हीन खास कुरुस्ती में उपरोक्त वाराणी की कदले सत्याक मुकालि

उत्तर प्रदेश

मुक्ति मुक्तिरान





भारतीय गैर न्यायिक  
भारत INDIA

₹. 500



FIVE HUNDRED  
RUPEES

पाँच सौ रुपये

Rs. 500

INDIA NON JUDICIAL

उत्तर प्रदेश UTTAR PRADESH

(6)

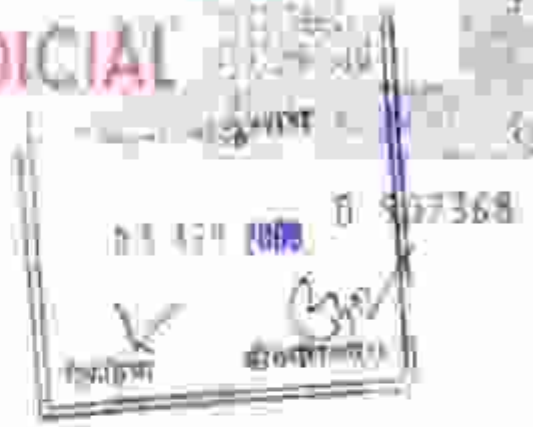

180000) एक लाख अस्सी हजार रुपये जितने बांधे 90000) तन्मा होते है  
 हाथ ग्रेट गैबलु इस्टीमेट बाफा टेकवालाबी द्वारा संवालि ग्रेट गैबलु रेकुरेण -  
 सोसाइटी 306 बरारी बन्ड कार कानपुर द्वारा केरमैत श्री सेव नारायण अवाठ  
 पुत्र स्वर्ण राकिलाठ अवाठ निवासी 4127612 80 पार्सल बापला रोड रादीगाठ  
 शानपुर के का कर्ष किया बसेब हाहा और कुल मूल्यरुम मुक्तिरान ने नीचे लिखे -  
 श्रीराजुसार पा लिया है । और बाब के कच्चा व दखल मालिकाना उपरोक्त -  
 बरारी पर तरीदार शेरिफ सख्या को दे दिया व करा दिया बीबी कुरु व  
 अक्षयियारात मालिकाना उपरोक्त बरारी में इस विक्रयगण को हासिल थे बस  
 यकी यह बाब कीतारीह से तरीदार शेरिफ सख्या को हासिल हो गये । किती

Handwritten signatures and stamps at the bottom of the page.

6. 13 0-2-8 3 (57)



बिदे अहिरा सुदामे विजिण का. 134  
मुंबई - 400 001

केसा

Registration No. 1246

Year: 2008

Book No. 1

0207. बिदे अहिरा सुदामे विजिण का. 134  
मुंबई - 400 001  
बिदे अहिरा सुदामे विजिण का. 134  
मुंबई - 400 001

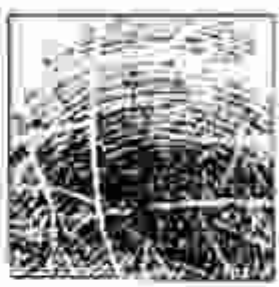

भारतीय नैऋत्यधिक  
भारत INDIA

रु. 500



FIVE HUNDRED  
RUPEES

पाँच सौ रुपये

Rs. 500

INDIA NON JUDICIAL

उत्तर प्रदेश UTTAR PRADESH



(7)

भूमि का दस्तावेज जारी करने के लिए कर्तव्यकारी के माफिकानाकरा देवो-नाके वरिदार हुए द्वारा उस्तावेज केनामा खाता के शैखिक संस्था के नाम करा देवे अपने मरीरमानन्दी-सामकीजाकेगी । यदि आदानीनुसैया या कुख्या शुभ भाग कब्जा वरिदार से निम्न - बारी या कब्जा न मिले या कोई बार बरामद होवे या मरीमिलकिया करार न - पाई जावे तो खी तुमला पुरानी में वरिदार की वक्तिर जैमा कि अपना कुल-पूला कदर तुम्हान के हम मुक्तिरान की वन्य कल व कल सम्पत्ति से द्वारा बजावत के कालकर लेवे श्रायत वाला में हममुक्तिरान व वाफिलान मुक्तिरान की कुल उज न - होगा । लिखावत हुए हुन कथमकर विला दाव नाजायके यह केनामा कागिष्ठ - कीमत आजागी पर तहरीर कर दिया ताकि कन्दरके और सम्पत्ति पर शान जावे ।

उस्तावेजकार

Handwritten signature and text



5.  $\int \frac{1}{x^2} dx$



www.ck12.org  
CK-12  
Math









भारतीय गैर न्यायिक  
भारत INDIA

₹. 500



FIVE HUNDRED  
RUPEES.

पाँच सौ रुपये

Rs. 500

INDIA NON JUDICIAL

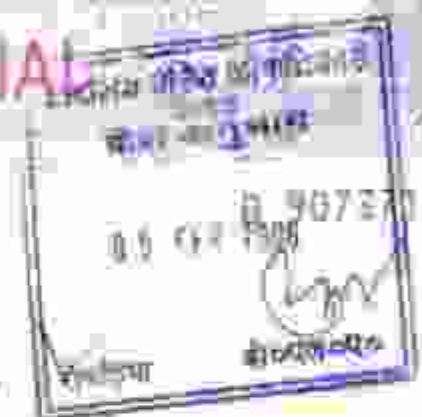

उत्तर प्रदेश UTTAR PRADESH  
(9)

इस्तावेज तथा फोटो फार्म पर बसना फोटो के ज  
फोटो छोड़कर इस्तावेज तबिलतनाबने प्रमाणित किया है।

तारीख 03-2-2008 ई

टा.पिनकोड एवं आधिकारिक- छोड़कर इस्तावेज तबिलतनाबने

*Handwritten signature*



प्रमाणित किया है।

पता

*Handwritten address details*

समाप्त

*Handwritten notes and signatures*

प्रमाणित

*Handwritten signature and notes*

प्रमाणित

*Handwritten signature*



2010-2011 3 (500)

*[Handwritten signature]*

महोदय (महोदय) महोदय महोदय  
महोदय महोदय महोदय

दिनांक 08/02/2018 को

पृष्ठ सं. 1 जिल्द # 4372

पृष्ठ सं. 363 से 382 पर कर्मांक 1246

संशोधित किया गया

सत्यनाम  
उप निदेशक  
राज्य उच्च न्यायालय  
8012018



24/02/2018 (A7)  
दिनांक 24/02/2018  
राज्य उच्च न्यायालय

Handwritten text at the top of the page, possibly a title or header, written in a South Asian script.



Handwritten notes and signatures in the bottom left corner, including what appears to be a signature and some illegible text.

Handwritten notes and signatures in the bottom center, including a signature and some illegible text.

Handwritten notes and signatures in the bottom right corner, including a signature and some illegible text.

Handwritten scribble

Handwritten scribble



08/07/2008  
I  
363/382

4372  
12.11.6

7  
1.11.6

12/11/21



उत्तर प्रदेश UTTAR PRADESH



महाराष्ट्र राज्य सरकार  
2018  
20 11 2007  
विशेष कर वसुली

क्रिये केसबे का बर्षा का किवारणा

- 1- मुनि का प्रकार - भूखण्ड बर्षा हेतु
- 2- बार्ड / पंचायत - टन्नाब
- 3- मोहल्ला/ग्राम - बदन केडा बाहर कारवाला टन्नाब
- 4- सम्पत्ति का किवारणा - मुनि तन्वर 83/अलका 4-332 10 न 314 टका  
 4-145 हेतुमुला दोकिला कुल टका 0-465 10  
 बाना 4000 कर्मिटर लाइन 82-76 फीट लाता-  
 बर्या 12 फे । बाकी बाना बदन केडा बाहर -  
 कारवाला परबना न वषरीठ न बिलाठलाह  
 टैट डिस्ट का कुम बर्या 2 फे तन्वर 84 न 42/गामि  
 रौध न लेहलक बर्या के नाम बरीडी पर 800/रुप  
 प्रावि कर्मिटर के । किले किलाव के भटान ललाके

महाराष्ट्र सरकार



महाराष्ट्र सरकार







15000

20000

15000

उत्तर प्रदेश UTTAR PRADESH

(2)



- |                             |                                          |
|-----------------------------|------------------------------------------|
| 5- साधन की प्रकार -         | कैशियर व कर्मचारी                        |
| 6- सम्पत्ति का वर्गीकरण -   | 0-460 पैस सावनी 4660 कर्जदार             |
| 7- महुक की स्थिति -         | महुक के करीब 300 मीटर दूर है             |
| 8- अन्य खिलाना 9- नीटा      |                                          |
| रौम कर्नैर बादि-            | वृत्त                                    |
| 9- सामग्री का प्रकार -      | भूमि विभाग संख्या के नाम करीब 10 माली है |
| 10- सम्पत्ति का वर्गीकरण -  |                                          |
| समुदायिक माल की स्थिति है-  | वृत्त                                    |
| 11- लुट बाबादिप रोजगार -    | वृत्त                                    |
| 12- स्थिति फिनिश / कफिनिश व |                                          |
| वृत्त -                     | वृत्त                                    |
| 13- फीस का भुलान -          | वृत्त                                    |
| 14- बीबीस हवा व वृत्त -     | वृत्त                                    |







विभाग-१४

११५०००/०० १००००००००

११,००,०००/- १०,००,००,०००/- १००

वैशेषिक पंचिका  
१०-०१-२०१८  
१०-०१-२०१८  
१०-०१-२०१८  
१०-०१-२०१८  
१०-०१-२०१८  
१०-०१-२०१८  
१०-०१-२०१८  
१०-०१-२०१८  
१०-०१-२०१८  
१०-०१-२०१८



१०-०१-२०१८  
१०-०१-२०१८  
१०-०१-२०१८  
१०-०१-२०१८

१०-०१-२०१८ १०-०१-२०१८ १०-०१-२०१८ १०-०१-२०१८

१०-०१-२०१८ १०-०१-२०१८  
१०-०१-२०१८ १०-०१-२०१८  
१०-०१-२०१८ १०-०१-२०१८  
१०-०१-२०१८ १०-०१-२०१८  
१०-०१-२०१८ १०-०१-२०१८



१०-०१-२०१८ १०-०१-२०१८  
१०-०१-२०१८ १०-०१-२०१८  
१०-०१-२०१८ १०-०१-२०१८  
१०-०१-२०१८ १०-०१-२०१८  
१०-०१-२०१८ १०-०१-२०१८



१०-०१-२०१८ १०-०१-२०१८  
१०-०१-२०१८ १०-०१-२०१८  
१०-०१-२०१८ १०-०१-२०१८  
१०-०१-२०१८ १०-०१-२०१८  
१०-०१-२०१८ १०-०१-२०१८



उत्तर प्रदेश UTTAR PRADESH



(4)

प्रश्न क्या कीमती है  
विशेष का विवरण

1- श्रीमती सुखा चौधरी देवी द्वारा  
पत्नी श्रीमती सुखा चौधरी देवी  
श्रीमती सुखा चौधरी देवी द्वारा  
श्रीमती सुखा चौधरी देवी द्वारा  
पत्नी- श्रीमती सुखा चौधरी देवी  
श्रीमती सुखा चौधरी देवी द्वारा  
श्रीमती सुखा चौधरी देवी द्वारा  
पत्नी- श्रीमती सुखा चौधरी देवी

विशेष का विवरण 1- ग्रेट गैलरी इन्स्टीट्यूट ऑफ  
टेक्नोलॉजी द्वारा संचालित -  
ग्रेट गैलरी इन्स्टीट्यूट ऑफ  
टेक्नोलॉजी द्वारा संचालित -  
श्रीमती सुखा चौधरी देवी द्वारा  
श्रीमती सुखा चौधरी देवी द्वारा  
श्रीमती सुखा चौधरी देवी द्वारा  
श्रीमती सुखा चौधरी देवी द्वारा  
श्रीमती सुखा चौधरी देवी द्वारा

संविधान सभा द्वारा संविधान सभा द्वारा संविधान सभा द्वारा  
संविधान सभा द्वारा संविधान सभा द्वारा संविधान सभा द्वारा  
संविधान सभा द्वारा संविधान सभा द्वारा संविधान सभा द्वारा  
संविधान सभा द्वारा संविधान सभा द्वारा संविधान सभा द्वारा  
संविधान सभा द्वारा संविधान सभा द्वारा संविधान सभा द्वारा  
संविधान सभा द्वारा संविधान सभा द्वारा संविधान सभा द्वारा  
संविधान सभा द्वारा संविधान सभा द्वारा संविधान सभा द्वारा  
संविधान सभा द्वारा संविधान सभा द्वारा संविधान सभा द्वारा



2020

ने निम्नलिखित विषयों में

निम्नलिखित विषयों में

युवाओं को प्रेरित करने

के लिए

निम्नलिखित विषयों में

युवाओं को प्रेरित करने

के लिए

युवाओं को प्रेरित करने

के लिए

के लिए

के लिए



संस्थान  
श्री. जे. ए. ए. ए.  
विश्वविद्यालय  
कोलकाता



उत्तर प्रदेश UTTAR PRADESH



(5)

वर्गिक वाराबीसअणु रिय प्रुगिणीनम्बर 818 रकबा 0-350 हेक्टर (81.42 कवा 0-3.28 हेक्टर)  
कुम्हा डीकिया रूठ रकबा 0-460 हेक्टर ( बीडी) चामल बाए ही कसट हेक्टर )  
यानी 4600 वर्गमीटर है अथान 81-42 कवा चिकल तावा हल्या 81 हे । बाई राय

मन्त्र कैड्रा बाहर सास्यलिया मलता व तारीड व चितार नाव ही विक्रीलिया मालि

कामिल कानिब इकीर पिना क्रीणामुी व अन्वीके है। और उत्कीकिकत विक्रीलिया

उत्तर प्रदेश सरकार

उत्तर प्रदेश सरकार

उत्तर प्रदेश सरकार

10/11/11

பெண்

தேய்தல் எண்: 2547      பிறந்த தேதி: 1988      இயல்பு: 1

பெண்: 10/11/11

பெண்: 10/11/11

பெண்: 10/11/11



பெண்: 10/11/11

பெண்: 10/11/11

பெண்: 10/11/11



10

10

10





उत्तर प्रदेश UTTAR PRADESH

(6)

की कुम्हा कसतिमारात इन्जलाडात माजिकाना समित है ।

कारावी उपरोक्त हर प्रकारे पुन गां के मुक्त तथा सुरक्षित है

कही पर रोल क्य व एकरार क्य न बनक जादि नही है मुक्ति -

मुक्तिवावी की कसती कासीनरुत है जिसे हाथी की बरतक है

लिखाना कसती कुहीती कसती रीत स्वाध इरुस्ती में उपरोक्त -



1. 2017-18-2018-19  
 2. 2018-19-2019-20  
 3. 2019-20-2020-21  
 4. 2020-21-2021-22  
 5. 2021-22-2022-23  
 6. 2022-23-2023-24  
 7. 2023-24-2024-25  
 8. 2024-25-2025-26  
 9. 2025-26-2026-27  
 10. 2026-27-2027-28  
 11. 2027-28-2028-29  
 12. 2028-29-2029-30  
 13. 2029-30-2030-31  
 14. 2030-31-2031-32  
 15. 2031-32-2032-33  
 16. 2032-33-2033-34  
 17. 2033-34-2034-35  
 18. 2034-35-2035-36  
 19. 2035-36-2036-37  
 20. 2036-37-2037-38  
 21. 2037-38-2038-39  
 22. 2038-39-2039-40  
 23. 2039-40-2040-41  
 24. 2040-41-2041-42  
 25. 2041-42-2042-43  
 26. 2042-43-2043-44  
 27. 2043-44-2044-45  
 28. 2044-45-2045-46  
 29. 2045-46-2046-47  
 30. 2046-47-2047-48  
 31. 2047-48-2048-49  
 32. 2048-49-2049-50  
 33. 2049-50-2050-51  
 34. 2050-51-2051-52  
 35. 2051-52-2052-53  
 36. 2052-53-2053-54  
 37. 2053-54-2054-55  
 38. 2054-55-2055-56  
 39. 2055-56-2056-57  
 40. 2056-57-2057-58  
 41. 2057-58-2058-59  
 42. 2058-59-2059-60  
 43. 2059-60-2060-61  
 44. 2060-61-2061-62  
 45. 2061-62-2062-63  
 46. 2062-63-2063-64  
 47. 2063-64-2064-65  
 48. 2064-65-2065-66  
 49. 2065-66-2066-67  
 50. 2066-67-2067-68  
 51. 2067-68-2068-69  
 52. 2068-69-2069-70  
 53. 2069-70-2070-71  
 54. 2070-71-2071-72  
 55. 2071-72-2072-73  
 56. 2072-73-2073-74  
 57. 2073-74-2074-75  
 58. 2074-75-2075-76  
 59. 2075-76-2076-77  
 60. 2076-77-2077-78  
 61. 2077-78-2078-79  
 62. 2078-79-2079-80  
 63. 2079-80-2080-81  
 64. 2080-81-2081-82  
 65. 2081-82-2082-83  
 66. 2082-83-2083-84  
 67. 2083-84-2084-85  
 68. 2084-85-2085-86  
 69. 2085-86-2086-87  
 70. 2086-87-2087-88  
 71. 2087-88-2088-89  
 72. 2088-89-2089-90  
 73. 2089-90-2090-91  
 74. 2090-91-2091-92  
 75. 2091-92-2092-93  
 76. 2092-93-2093-94  
 77. 2093-94-2094-95  
 78. 2094-95-2095-96  
 79. 2095-96-2096-97  
 80. 2096-97-2097-98  
 81. 2097-98-2098-99  
 82. 2098-99-2099-00  
 83. 2099-00-2100-01  
 84. 2100-01-2101-02  
 85. 2101-02-2102-03  
 86. 2102-03-2103-04  
 87. 2103-04-2104-05  
 88. 2104-05-2105-06  
 89. 2105-06-2106-07  
 90. 2106-07-2107-08  
 91. 2107-08-2108-09  
 92. 2108-09-2109-10  
 93. 2109-10-2110-11  
 94. 2110-11-2111-12  
 95. 2111-12-2112-13  
 96. 2112-13-2113-14  
 97. 2113-14-2114-15  
 98. 2114-15-2115-16  
 99. 2115-16-2116-17  
 100. 2116-17-2117-18  
 101. 2117-18-2118-19  
 102. 2118-19-2119-20  
 103. 2119-20-2120-21  
 104. 2120-21-2121-22  
 105. 2121-22-2122-23  
 106. 2122-23-2123-24  
 107. 2123-24-2124-25  
 108. 2124-25-2125-26  
 109. 2125-26-2126-27  
 110. 2126-27-2127-28  
 111. 2127-28-2128-29  
 112. 2128-29-2129-30  
 113. 2129-30-2130-31  
 114. 2130-31-2131-32  
 115. 2131-32-2132-33  
 116. 2132-33-2133-34  
 117. 2133-34-2134-35  
 118. 2134-35-2135-36  
 119. 2135-36-2136-37  
 120. 2136-37-2137-38  
 121. 2137-38-2138-39  
 122. 2138-39-2139-40  
 123. 2139-40-2140-41  
 124. 2140-41-2141-42  
 125. 2141-42-2142-43  
 126. 2142-43-2143-44  
 127. 2143-44-2144-45  
 128. 2144-45-2145-46  
 129. 2145-46-2146-47  
 130. 2146-47-2147-48  
 131. 2147-48-2148-49  
 132. 2148-49-2149-50  
 133. 2149-50-2150-51  
 134. 2150-51-2151-52  
 135. 2151-52-2152-53  
 136. 2152-53-2153-54  
 137. 2153-54-2154-55  
 138. 2154-55-2155-56  
 139. 2155-56-2156-57  
 140. 2156-57-2157-58  
 141. 2157-58-2158-59  
 142. 2158-59-2159-60  
 143. 2159-60-2160-61  
 144. 2160-61-2161-62  
 145. 2161-62-2162-63  
 146. 2162-63-2163-64  
 147. 2163-64-2164-65  
 148. 2164-65-2165-66  
 149. 2165-66-2166-67  
 150. 2166-67-2167-68  
 151. 2167-68-2168-69  
 152. 2168-69-2169-70  
 153. 2169-70-2170-71  
 154. 2170-71-2171-72  
 155. 2171-72-2172-73  
 156. 2172-73-2173-74  
 157. 2173-74-2174-75  
 158. 2174-75-2175-76  
 159. 2175-76-2176-77  
 160. 2176-77-2177-78  
 161. 2177-78-2178-79  
 162. 2178-79-2179-80  
 163. 2179-80-2180-81  
 164. 2180-81-2181-82  
 165. 2181-82-2182-83  
 166. 2182-83-2183-84  
 167. 2183-84-2184-85  
 168. 2184-85-2185-86  
 169. 2185-86-2186-87  
 170. 2186-87-2187-88  
 171. 2187-88-2188-89  
 172. 2188-89-2189-90  
 173. 2189-90-2190-91  
 174. 2190-91-2191-92  
 175. 2191-92-2192-93  
 176. 2192-93-2193-94  
 177. 2193-94-2194-95  
 178. 2194-95-2195-96  
 179. 2195-96-2196-97  
 180. 2196-97-2197-98  
 181. 2197-98-2198-99  
 182. 2198-99-2199-00  
 183. 2199-00-2200-01  
 184. 2200-01-2201-02  
 185. 2201-02-2202-03  
 186. 2202-03-2203-04  
 187. 2203-04-2204-05  
 188. 2204-05-2205-06  
 189. 2205-06-2206-07  
 190. 2206-07-2207-08  
 191. 2207-08-2208-09  
 192. 2208-09-2209-10  
 193. 2209-10-2210-11  
 194. 2210-11-2211-12  
 195. 2211-12-2212-13  
 196. 2212-13-2213-14  
 197. 2213-14-2214-15  
 198. 2214-15-2215-16  
 199. 2215-16-2216-17  
 200. 2216-17-2217-18  
 201. 2217-18-2218-19  
 202. 2218-19-2219-20  
 203. 2219-20-2220-21  
 204. 2220-21-2221-22  
 205. 2221-22-2222-23  
 206. 2222-23-2223-24  
 207. 2223-24-2224-25  
 208. 2224-25-2225-26  
 209. 2225-26-2226-27  
 210. 2226-27-2227-28  
 211. 2227-28-2228-29  
 212. 2228-29-2229-30  
 213. 2229-30-2230-31  
 214. 2230-31-2231-32  
 215. 2231-32-2232-33  
 216. 2232-33-2233-34  
 217. 2233-34-2234-35  
 218. 2234-35-2235-36  
 219. 2235-36-2236-37  
 220. 2236-37-2237-38  
 221. 2237-38-2238-39  
 222. 2238-39-2239-40  
 223. 2239-40-2240-41  
 224. 2240-41-2241-42  
 225. 2241-42-2242-43  
 226. 2242-43-2243-44  
 227. 2243-44-2244-45  
 228. 2244-45-2245-46  
 229. 2245-46-2246-47  
 230. 2246-47-2247-48  
 231. 2247-48-2248-49  
 232. 2248-49-2249-50  
 233. 2249-50-2250-51  
 234. 2250-51-2251-52  
 235. 2251-52-2252-53  
 236. 2252-53-2253-54  
 237. 2253-54-2254-55  
 238. 2254-55-2255-56  
 239. 2255-56-2256-57  
 240. 2256-57-2257-58  
 241. 2257-58-2258-59  
 242. 2258-59-2259-60  
 243. 2259-60-2260-61  
 244. 2260-61-2261-62  
 245. 2261-62-2262-63  
 246. 2262-63-2263-64  
 247. 2263-64-2264-65  
 248. 2264-65-2265-66  
 249. 2265-66-2266-67  
 250. 2266-67-2267-68  
 251. 2267-68-2268-69  
 252. 2268-69-2269-70  
 253. 2269-70-2270-71  
 254. 2270-71-2271-72  
 255. 2271-72-2272-73  
 256. 2272-73-2273-74  
 257. 2273-74-2274-75  
 258. 2274-75-2275-76  
 259. 2275-76-2276-77  
 260. 2276-77-2277-78  
 261. 2277-78-2278-79  
 262. 2278-79-2279-80  
 263. 2279-80-2280-81  
 264. 2280-81-2281-82  
 265. 2281-82-2282-83  
 266. 2282-83-2283-84  
 267. 2283-84-2284-85  
 268. 2284-85-2285-86  
 269. 2285-86-2286-87  
 270. 2286-87-2287-88  
 271. 2287-88-2288-89  
 272. 2288-89-2289-90  
 273. 2289-90-2290-91  
 274. 2290-91-2291-92  
 275. 2291-92-2292-93  
 276. 2292-93-2293-94  
 277. 2293-94-2294-95  
 278. 2294-95-2295-96  
 279. 2295-96-2296-97  
 280. 2296-97-2297-98  
 281. 2297-98-2298-99  
 282. 2298-99-2299-00  
 283. 2299-00-2300-01  
 284. 2300-01-2301-02  
 285. 2301-02-2302-03  
 286. 2302-03-2303-04  
 287. 2303-04-2304-05  
 288. 2304-05-2305-06  
 289. 2305-06-2306-07  
 290. 2306-07-2307-08  
 291. 2307-08-2308-09  
 292. 2308-09-2309-10  
 293. 2309-10-2310-11  
 294. 2310-11-2311-12  
 295. 2311-12-2312-13  
 296. 2312-13-2313-14  
 297. 2313-14-2314-15  
 298. 2314-15-2315-16  
 299. 2315-16-2316-17  
 300. 2316-17-2317-18  
 301. 2317-18-2318-19  
 302. 2318-19-2319-20  
 303. 2319-20-2320-21  
 304. 2320-21-2321-22  
 305. 2321-22-2322-23  
 306. 2322-23-2323-24  
 307. 2323-24-2324-25  
 308. 2324-25-2325-26  
 309. 2325-26-2326-27  
 310. 2326-27-2327-28  
 311. 2327-28-2328-29  
 312. 2328-29-2329-30  
 313. 2329-30-2330-31  
 314. 2330-31-2331-32  
 315. 2331-32-2332-33  
 316. 2332-33-2333-34  
 317. 2333-34-2334-35  
 318. 2334-35-2335-36  
 319. 2335-36-2336-37  
 320. 2336-37-2337-38  
 321. 2337-38-2338-39  
 322. 2338-39-2339-40  
 323. 2339-40-2340-41  
 324. 2340-41-2341-42  
 325. 2341-42-2342-43  
 326. 2342-43-2343-44  
 327. 2343-44-2344-45  
 328. 2344-45-2345-46  
 329. 2345-46-2346-47  
 330. 2346-47-2347-48  
 331. 2347-48-2348-49  
 332. 2348-49-2349-50  
 333. 2349-50-2350-51  
 334. 2350-51-2351-52  
 335. 2351-52-2352-53  
 336. 2352-53-2353-54  
 337. 2353-54-2354-55  
 338. 2354-55-2355-56  
 339. 2355-56-2356-57  
 340. 2356-57-2357-58  
 341. 2357-58-2358-59  
 342. 2358-59-2359-60  
 343. 2359-60-2360-61  
 344. 2360-61-2361-62  
 345. 2361-62-2362-63  
 346. 2362-63-2363-64  
 347. 2363-64-2364-65  
 348. 2364-65-2365-66  
 349. 2365-66-2366-67  
 350. 2366-67-2367-68  
 351. 2367-68-2368-69  
 352. 2368-69-2369-70  
 353. 2369-70-2370-71  
 354. 2370-71-2371-72  
 355. 2371-72-2372-73  
 356. 2372-73-2373-74  
 357. 2373-74-2374-75  
 358. 2374-75-2375-76  
 359. 2375-76-2376-77  
 360. 2376-77-2377-78  
 361. 2377-78-2378-79  
 362. 2378-79-2379-80  
 363. 2379-80-2380-81  
 364. 2380-81-2381-82  
 365. 2381-82-2382-83  
 366. 2382-83-2383-84  
 367. 2383-84-2384-85  
 368. 2384-85-2385-86  
 369. 2385-86-2386-87  
 370. 2386-87-2387-88  
 371. 2387-88-2388-89  
 372. 2388-89-2389-90  
 373. 2389-90-2390-91  
 374. 2390-91-2391-92  
 375. 2391-92-2392-93  
 376. 2392-93-2393-94  
 377. 2393-94-2394-95  
 378. 2394-95-2395-96  
 379. 2395-96-2396-97  
 380. 2396-97-2397-98  
 381. 2397-98-2398-99  
 382. 2398-99-2399-00  
 383. 2399-00-2400-01  
 384. 2400-01-2401-02  
 385. 2401-02-2402-03  
 386. 2402-03-2403-04  
 387. 2403-04-2404-05  
 388. 2404-05-2405-06  
 389. 2405-06-2406-07  
 390. 2406-07-2407-08  
 391. 2407-08-2408-09  
 392. 2408-09-2409-10  
 393. 2409-10-2410-11  
 394. 2410-11-2411-12  
 395. 2411-12-2412-13  
 396. 2412-13-2413-14  
 397. 2413-14-2414-15  
 398. 2414-15-2415-16  
 399. 2415-16-2416-17  
 400. 2416-17-2417-18  
 401. 2417-18-2418-19  
 402. 2418-19-2419-20  
 403. 2419-20-2420-21  
 404. 2420-21-2421-22  
 405. 2421-22-2422-23  
 406. 2422-23-2423-24  
 407. 2423-24-2424-25  
 408. 2424-25-2425-26  
 409. 2425-26-2426-27  
 410. 2426-27-2427-28  
 411. 2427-28-2428-29  
 412. 2428-29-2429-30  
 413. 2429-30-2430-31  
 414. 2430-31-2431-32  
 415. 2431-32-2432-33  
 416. 2432-33-2433-34  
 417. 2433-34-2434-35  
 418. 2434-35-2435-36  
 419. 2435-36-2436-37  
 420. 2436-37-2437-38  
 421. 2437-38-2438-39  
 422. 2438-39-2439-40  
 423. 2439-40-2440-41  
 424. 2440-41-2441-42  
 425. 2441-42-2442-43  
 426. 2442-43-2443-44  
 427. 2443-44-2444-45  
 428. 2444-45-2445-46  
 429. 2445-46-2446-47  
 430. 2446-47-2447-48  
 431. 2447-48-2448-49  
 432. 2448-49-2449-50  
 433. 2449-50-2450-51  
 434. 2450-51-2451-52  
 435. 2451-52-2452-53  
 436. 2452-53-2453-54  
 437. 2453-54-2454-55  
 438. 2454-55-2455-56  
 439. 2455-56-2456-57  
 440. 2456-57-2457-58  
 441. 2457-58-2458-59  
 442. 2458-59-2459-60  
 443. 2459-60-2460-61  
 444. 2460-61-2461-62  
 445. 2461-62-2462-63  
 446. 2462-63-2463-64  
 447. 2463-64-2464-65  
 448. 2464-65-2465-66  
 449. 2465-66-2466-67  
 450. 2466-67-2467-68  
 451. 2467-68-2468-69  
 452. 2468-69-2469-70  
 453. 2469-70-2470-71  
 454. 2470-71-2471-72  
 455. 2471-72-2472-73  
 456. 2472-73-2473-74  
 457. 2473-74-2474-75  
 458. 2474-75-2475-76  
 459. 2475-76-2476-77  
 460. 2476-77-2477-78  
 461. 2477-78-2478-79  
 462. 2478-79-2479-80  
 463. 2479-80-2480-81  
 464. 2480-81-2481-82  
 465. 2481-82-2482-83  
 466. 2482-83-2483-84  
 467. 2483-84-2484-85  
 468. 2484-85-2485-86  
 469. 2485-86-2486-87  
 470. 2486-87-2487-88  
 471. 2487-88-2488-89  
 472. 2488-89-2489-90  
 473. 2489-90-2490-91  
 474. 2490-91-2491-92  
 475. 2491-92-2492-93  
 476. 2492-93-2493-94  
 477. 2493-94-2494-95  
 478. 2494-95-2495-96  
 479. 2495-96-2496-97  
 480. 2496-97-2497-98  
 481. 2497-98-2498-99  
 482. 2498-99-2499-00  
 483. 2499-00-2500-01  
 484. 2500-01-2501-02  
 485. 2501-02-2502-03  
 486. 2502-03-2503-04  
 487. 2503-04-2504-05  
 488. 2504-05-2505-06  
 489. 2505-06-2506-07  
 490. 2506-07-2507-08  
 491. 2507-08-2508-09  
 492. 2508-09-2509-10  
 493. 2509-10-2510-11  
 494. 2510-11-2511-12  
 495. 2511-12-2512-13  
 496. 2512-13-2513-14  
 497. 2513-14-2514-15  
 498. 2514-15-2515-16  
 499. 251



उत्तर प्रदेश UTTAR PRADESH

(7)

भारती की बही प्रत्यांक मुजलि (3,75000) दीन रात फरहत्तर

खारहफा किले जामे 1,87500)रुफा हीमे 1 चाप ग्रेट गेविलिइसीद्यूट

काफ टैकनालोंमी बाराधनालिग ग्रेट गेविलि स्लूशन सोसाएटी 106

बराती पन्डकार कानपुर बारा बेयरमिन् भी केननाराफन कुवाल इन्वर्बी

राधैकाल कुवाल निवासी 4128/1 B एड पार्वती बागलारीड रानीघाट

भारतीय गैर न्यायिक

भारतीय गैर न्यायिक

भारतीय गैर न्यायिक





The diagram shows a human head in profile, with the ear, eye, nose, and mouth labeled. A green arrow points to the ear, and a red arrow points to the eye. The diagram is partially cut off on the right side.

The diagram shows a human head in profile, with the ear, eye, nose, and mouth labeled. A green arrow points to the ear, and a red arrow points to the eye. The diagram is partially cut off on the right side.



1000 रुपये  
 सी. नं. 1000  
 मुद्रा संकायक बहि. प्रो. शा. बं. बं.

(B)

सदर कानपुर के अगुआई किया व फैलाया और इस मूल्य नीचे लिखे जोरातुसार

एक शिष्टीगण, बरिदार शैचिक संस्था के हस्तगत बनाकर रजिस्ट्रार

महोदय उन्नात के प्राप्त करेगी। और वाम से कच्चा व हस्त मालिना -

उपरोक्त बाराजी या बरिदार शैचिक संस्था का करा लिया व है किया

बोली शुरू व बतियारात मालिना उपरोक्त बाराजी शिष्टीगण को

10000

10000

1. x  
4. x  
1.

1. x  
4. x  
1.

1. x  
4. x  
1.













(10)

न मिले या कोई तरह का भुगतान नहीं या स्मार्टि फिलिंगिवर करार न पाई

भावे वी स्वी सुझा सुरतो में हरिदार की अधिकार होगा कि कफा -

हुत सुत्य ककर सुझान के मुक मुशिरावी की कल्प कः व ककल सम्पत्ति

वै चार ककल के कालार लै। हरायत माला में हम मुशिरावी व -

वाशियान मुशिरावी की कुड उड न हीगा लिहाबा कुल मुन कामककर-

माला के ककल



माला के ककल



माला के ककल



5 0 1 2 3 4 5

bound

1 2 3 4 5  
6 7 8 9 10  
11 12 13 14 15  
16 17 18 19 20

21 22 23 24 25

26 27 28 29 30

31 32 33 34 35 36 37 38 39 40

41 42 43 44 45 46 47 48 49 50

51 52 53 54 55 56 57 58 59 60



(11)



निका, दाव वाशखके यह बेनामा जामिल कीमत जानाति पर तथीर कर  
 तिका वाकि कवपटे कीर लम्प पर काम जाये । कर्तारिच्छी विन्ने कतीदारके।  
 कानैकीरि उपरोक्त जादाबीमे कीमती सरला गोपल उर्फ सरला गोपाल का  
 2/3 शे शेडा तीन भाग है तथा श्री लती शारु अवाल का 1/3 शे शेडा तीन  
 भाग है ।

वफातीर कूल्याकी मुबलि 375000) रुपया की मस्त

- 1- मुबलि 200000) रुपया का बैंक ड्राफ्ट नम्बर 012946दिनांक 8-2-2008  
 जीरियन्टल बैंक आफ कामां बानपुर की पती शारु अवाल की से तबत  
 सब तकिन्दार उन्नाव के दे दिया है।
- 2- मुबलि 125000) रुपया का बैंक ड्राफ्ट नम्बर 012946दिनांक 8-2-2008  
 जीरियन्टल बैंक आफ कामां बानपुर की पती शारु अवाल की से तबत  
 सब तकिन्दार उन्नाव के दे दिया है। अतारह से कूलरुपया सब कियेतीगण  
 के कतीदार वैधिक गर्सेवा से प्राप्त कर लिया है ।

श्री. शंकर प्रसाद

श्री. शंकर प्रसाद

श्री. शंकर प्रसाद

6.57 11-2-00



[The following text is extremely faint and illegible due to low contrast and blurring. It appears to be several paragraphs of handwritten notes.]

# भारतीय गैर न्यायिक भारत INDIA

₹. 500 FIVE HUNDRED RUPEES  
पाँच सौ रुपये Rs. 500  
INDIA NON JUDICIAL



उत्तर प्रदेश UTTAR PRADESH

(18)

दस्तावेज तथा फोटो कार्ड पर नस्ला फर्किने का -  
फोटो हमीदुल्ला दस्तावेज वहीस उन्नावने स्थापित  
किया है।

तारीख - 8-2-2008 ई०

हमीदुल्ला

टाईफ्लॉन्स का विवाह - हमीदुल्ला दस्तावेज नवीकरणावा

गवाह  
[Handwritten signatures and names of witnesses]

प्रथम पदा  
द्वितीय पदा  
[Handwritten signatures and names of witnesses]



7 67 8-2-008

*[Handwritten signature and scribbles]*

आज दिनांक 08/02/2008 को

घर नं 1 प्लॉट नं 4372

कुच नं 383 के 408 पर ब्यांक 1247

लिखित किया गया है।

सुनिश्चित

उप निबन्धन

सदर उपाय

08/02/08

*[Handwritten notes at the bottom left]*





*[Faint, illegible text at the top right of the page, possibly a title or header.]*

*[Handwritten notes in the bottom right corner of the plan area.]*



*[Handwritten text at the bottom of the page, possibly a signature or date.]*



20/02/2008



20/02/2008



08/02/2008  
303/408

10222  
12/68

20/02/2008









**प्रश्न 1**

किसी

एक व्यक्ति का कुल धन ₹ 1,00,000 है।



कुल धन ₹ 1,00,000 है।  
 कुल धन ₹ 50,000 है।  
 कुल धन ₹ 20,000 है।  
 कुल धन ₹ 10,000 है।

कुल धन ₹ 50,000 है।

1. ₹ 50,000
2. ₹ 20,000
3. ₹ 10,000
4. ₹ 5,000
5. ₹ 7,500
6. ₹ 15,000
7. ₹ 30,000
8. ₹ 1,00,000

कुल धन ₹ 1,00,000 है।  
 कुल धन ₹ 50,000 है।  
 कुल धन ₹ 20,000 है।  
 कुल धन ₹ 10,000 है।

कुल धन ₹ 1,00,000 है।

**प्रश्न 2**

एक व्यक्ति का कुल धन ₹ 1,00,000 है।

कुल धन ₹ 50,000 है।

कुल धन ₹ 20,000 है।

कुल धन ₹ 10,000 है।

कुल धन ₹ 50,000 है।

कुल धन ₹ 20,000 है।

कुल धन ₹ 10,000 है।

कुल धन ₹ 1,00,000 है।



उत्तर प्रदेश UTTAR PRADESH  
(3)

संविदा संख्या 100/2007  
20 SEP 2007  
५० विभाग ११६-१००/१००

- 15- निर्मित होकर - शुन्य
- 16- निर्माण का कार्य - शुन्य
- 17- पश्चिमी बाजार समिति के  
सदस्य के पदोन्नति के - शुन्य
- 18- इलेक्ट्रिकल की मरामती 570000 रुपया किमती बाजारी 1028000 रुपया  
स्टाम्प 102800 रुपया विभाग कसुमि बाति का नतीकी।

नौखरी

- पुस्तक - भूमि करीदार-
- पश्चिम- कसुमि उल्लेख सामग्री ।
- उत्तर- भूमि नन्द उपरीक्षण का क्षेत्र नाम
- कसुमि- भूमि करीदार -

आचार्य

आचार्य

100/2007











भारतीय गैर न्यायिक

भारत INDIA

रु. 500



FIVE HUNDRED  
RUPEES

पाँच सौ रुपये

Rs. 500

INDIA NON JUDICIAL

उत्तर प्रदेश UTTAR PRADESH

(5)



वही कि आराजी संश्लेषणीय भूमिपत्री नम्बर 320 गीम हा वस राबा 5245 कांस्ट्र-  
 यानी 506 कांपीटर यानी 4 क्युवा जिसका भावा लिांनी सत्या 97 है हाई  
 गहन क्रेडा उन्नाव कन्तर क्तरपालिका परगना व कर्डील व गिला उन्नाव की प्रथमपदा  
 विक्रतीगण मालिक काभिल व कश्कि बिना लिाियाफी व अन्तीकै है जोर उचकी -  
 तिवक्त पुन लिाियाफी की मुमका कतलिनाराव इन्कालाव मालिनाना हासिल है।  
 आराजीसपरीकत हर प्रगरके कृपा भार है मुका तथा दुराहित है कही पर तैन कप-  
 व करार कस व अन्क वादि नहीं है बुकि मुशिरावी की अपनी बातजिरारत के लिये  
 हाथी कीकहरत है लिहाजा अपनी पुअसि अपी चीस ह्वास दुराहवी में उपरीकव -आराजी  
 की बदले सत्याके मुवाला 6700000) मात्र उक्त कन्तर क्तरपालिका जिसके बाधि 266000)

अतु/५००

अतु/५००

अतु/५००



7/2/2018

Handwritten notes in Hindi, possibly describing a process or a list of items. The text is somewhat illegible but appears to include terms like 'संज्ञा' (Noun) and 'संज्ञा' (Noun). There are some arrows and a circled number '1'.

### विषय

Registration No: 1247

Year: 2018

Book No. 1

0101 श्रीमती सती प्रसाद  
 श्रीमती सती प्रसाद  
 100, गुरु नानक देव जी स्मृति भवन, कानपुर, उ.प्र.  
 200 001



0102 श्रीमती शीतल अग्रवाल  
 श्रीमती शीतल अग्रवाल  
 225, गुरु नानक देव जी स्मृति भवन, कानपुर, उ.प्र.  
 200 001



भारतीय न्यायिक  
भारत INDIA

₹. 500

FIVE HUNDRED  
RUPEES

पाँच सौ रुपये

₹. 500

INDIA NON JUDICIAL

उत्तर प्रदेश UTTAR PRADESH

(6)



साक्ष्य होते किशोर ग्रेट गैंग वस्टीट्यूट बाफ टेकनालाजी द्वारा संवाहित  
 ग्रेट मैनेज स्वर्ण सोमाइती 106 बारादी बन्दलार कानपुर द्वारा केवरीन  
 तेमनारामन कृपाल मुन स्वर्ण राफेलाल कृपाल निवासी 4/276/200 पार्सली  
 बागला रोड राजीवाट कानपुर के काय काई किया व केन हाटा और कुल मुल्य  
 नीचे लिखे व्यौरा तुधार में लीदार से पाजगी । और बाब से कच्चा व दख्त  
 मालिकाना उपरोक्त बारादी मर लीदार कैफिक संस्था को दे दिया व करा  
 दिया बीबी लूल व बलक्षारत मालिकाना उपरोक्त बारादी में मुक्त किर्तियाण  
 को हासिल थे वह सबी उन बाब कीलारीत से लीदार कैफिक संस्था को हासिल  
 होगी । किसी भूमि का वारिष्ठ बाबिन एन काम लीदार के मालिकाना करा

उत्तर प्रदेश

24/11/2018

11/9/2018



भारतीय गैर न्यायिक

एक सौ रुपये

Rs. 100

रु. 100

ONE HUNDRED RUPEES



भारत INDIA  
INDIA NON JUDICIAL

उत्तर प्रदेश UTTAR PRADESH



(7)

दिएगी। बाँके कर्तव्यार सुद वैपिक सर्वसा के नाम दाखिल  
 तारिक करा छै। छमे क्यारी त्तामन्दी त्तामन्दीके यदि क्यारी  
 मुक्या का कुख्या कुल नाग क्यारी कर्तव्यार से निकल जाते या क्यारी न  
 मिले या कोई तार क्यारी होके या क्यारी मिलित्त क्यारी न पाई  
 जावे तो ऐसी मुक्या सुदों में कर्तव्यार की क्यारी होना कि क्यारी  
 कुल मुक्या क्यारी मुक्या के मुक्या क्यारी की अन्य क्यारी न क्यारी  
 से क्यारी क्यारी के क्यारी छै। क्यारी क्यारी में क्यारी न -  
 क्यारी क्यारी की सुद उद न होना। क्यारी सुद मुक्या क्यारी  
 क्यारी क्यारी क्यारी क्यारी क्यारी क्यारी क्यारी पर क्यारी क्यारी  
 क्यारी क्यारी क्यारी क्यारी पर क्यारी क्यारी।

बाँकेके उपरोक्त क्यारी में क्यारी क्यारी क्यारी क्यारी  
 का 253 दो क्यारी तीन क्यारी है। क्यारी क्यारी क्यारी क्यारी का 253 क्यारी  
 क्यारी तीन क्यारी है।

25/05/2024

25/05/2024



(see report to 3)

*[Handwritten signature]*





भारतीय नैऋत्य न्यायिक

एक सौ रुपये

Rs. 100

₹. 100



ONE HUNDRED RUPEES

भारत INDIA  
INDIA NON JUDICIAL

उत्तर प्रदेश UTTAR PRADESH



(8)

वफादोल कसूबाची मुबल्लि 360000) रुपया का कै डाफट नम्बर 022947 दिनांक 8-8-2006 कोरियन्टल कै वाफा कार्म कानपुर की फती सल्ला गीयल को फी रहबत सब रत्रिभ्दार उन्नाको दे लिया है।

2- मुबल्लि 120000) रुपया का कै डाफट नम्बर 022950 दिनांक 8-8-2006 कोरियन्टल कै वाफा कार्म कानपुर की फती हातू क्वाल को फी रहबत सब रत्रिभ्दार उन्नाको दे लिया है। इस तरह से कुलरुम्बर 54 लैकागण ने प्राप्ता कर लिया है।







Main body of handwritten text, organized into several horizontal lines or sections, possibly representing a list or a series of notes.

भारतीय नैऋत्यायिक

एक सौ रुपये

Rs. 100

रु. 100



ONE HUNDRED RUPEES

भारत INDIA  
INDIA NON JUDICIAL

उत्तर प्रदेश UTTAR PRADESH

(\*)



दस्तावेज तथा फोटो कार्बों पर बसा करीकें का फोटो स्वीकृत  
दस्तावेज तद्विस्तृतको प्रमाणित किया है।

तारीख 8-2-2008 ई०

टाईफ्टर स्व. भाविदानिहार- स्वीकृत दस्तावेज प्रमाणित।

मबराह  
मबराह  
मबराह

प्रथम पदा  
द्वितीयकला  
मबराह

Handwritten text at the top right, possibly a date or reference number: 10-2-2008



आम दिनांक 08/02/2008 को  
वही सं 1 शिल्ल सं 4372  
पृष्ठ सं 343 से 362 पर कांक 1245  
सिद्धोक्त किमा-य्य ।

सन्ध्याम  
उप निवन्धक  
सत्यर जलार  
08/02/2008

Handwritten notes at the bottom left, possibly a signature or additional information.

Handwritten notes at the top of the page, possibly a title or introductory text, including the word "PROPERTY" and some illegible characters.



Vertical handwritten text on the left side of the page, possibly a list or index of items related to the site plan.

Vertical handwritten text in the lower center of the page, likely providing specific details or measurements for the plan.

Vertical handwritten text on the right side of the page, possibly a legend or key for the symbols used in the diagram.

प्रमाणित

श्री. अ. अ. अ.

श्री. अ. अ. अ.



४

दिनांक ०८/०२/२००८

क्रमांक I  
३६३/३६२

५३७२

१२५५

...

...